

A

COMPANHIA DOCAS DO RIO DE JANEIRO - CDRJ

Comissão Permanente de Licitação - CPL

Rua Dom Gerardo, nº 35, 10º andar – Centro, Praça Mauá
Rio de Janeiro - RJ

CRENCIAMENTO

REGIME DE CONTRATAÇÃO DA ESTATAL Nº 02/2020

***OBRAS DE AMPLIAÇÃO E MODERNIZAÇÃO DO CAIS GAMBOA ENTRE OS
CABEÇOS 100 E 124 NO PORTO DO RIO DE JANEIRO.***

CONSÓRCIO KPE/NE – CAIS GAMBOA

R. Paes Leme nº 524, conj. 123
Pinheiros – São Paulo/SP- CEP 05424-904
Tel.: 55 (11) 2124-6500 / 2124-1122



República Federativa do Brasil

Conselho Federal de Engenharia, Arquitetura e Agronomia

Carteira de Identidade Profissional

Registro Nacional

140813094-7

Nome

MARCOS ALVES COSTA FILHO

Filiação

MARCOS ALVES COSTA

EVELINE DINIZ FRANCA COSTA

C.P.F.

014.182.146-98

Documento de Identidade

MG-10.213.108 SSP/MG

Tipo Sang.

Nascimento

15/09/1981

Naturalidade

SETE LAGOAS

UF

MG

Nacionalidade

BRASILEIRA

Crea de Registro

CREA-MG

Emissão

03/11/2011

Data de Registro

26/01/2010

Ass. Presidente

Registro no Crea

MG0000122795/D

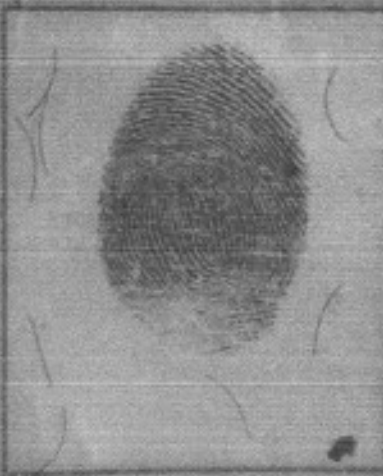
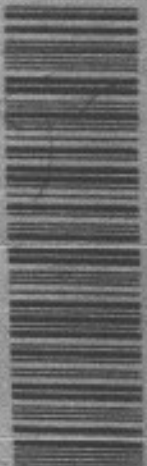

Título Profissional

Engenheiro Civil

Ass. do Profissional

Marcos Alves Costa Filho 177084000

Vale como Documento de Identidade e tem Fé Pública (§2º do art. 56 da Lei nº 5194 de 24/12/66 e Lei nº 6206 de 07/05/73)