

Como editar o site

Acesse o endereço 10.0.0.98 (esse endereço é provisório até a entrada do site no ar).

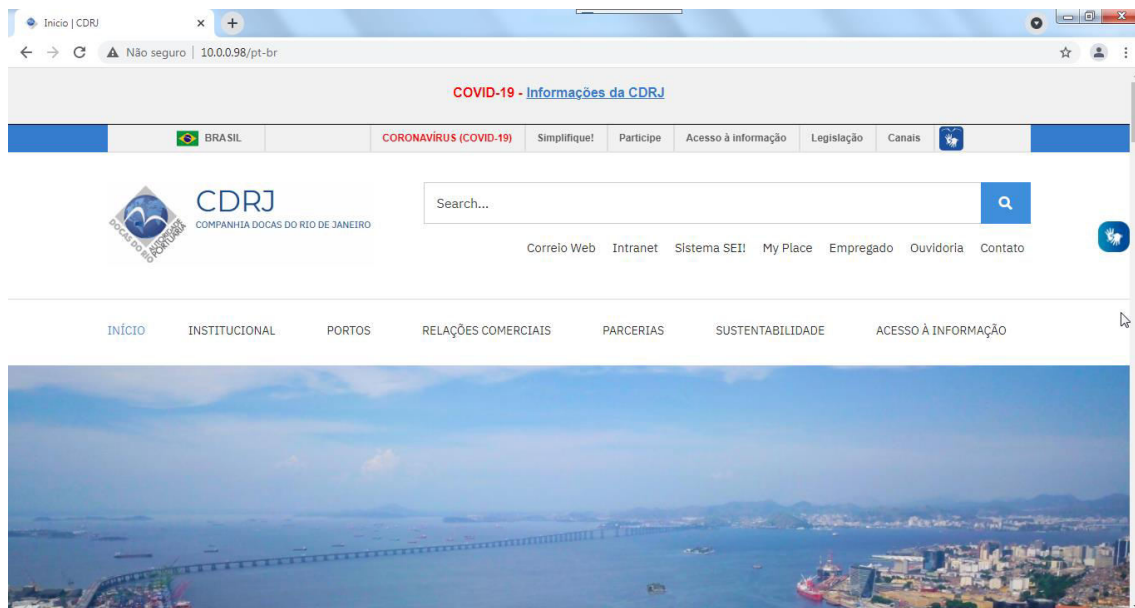

Role a barra de rolagem até encontrar a opção Entrar, em CONTA DE USUÁRIO, na lateral direita. Clique nela.

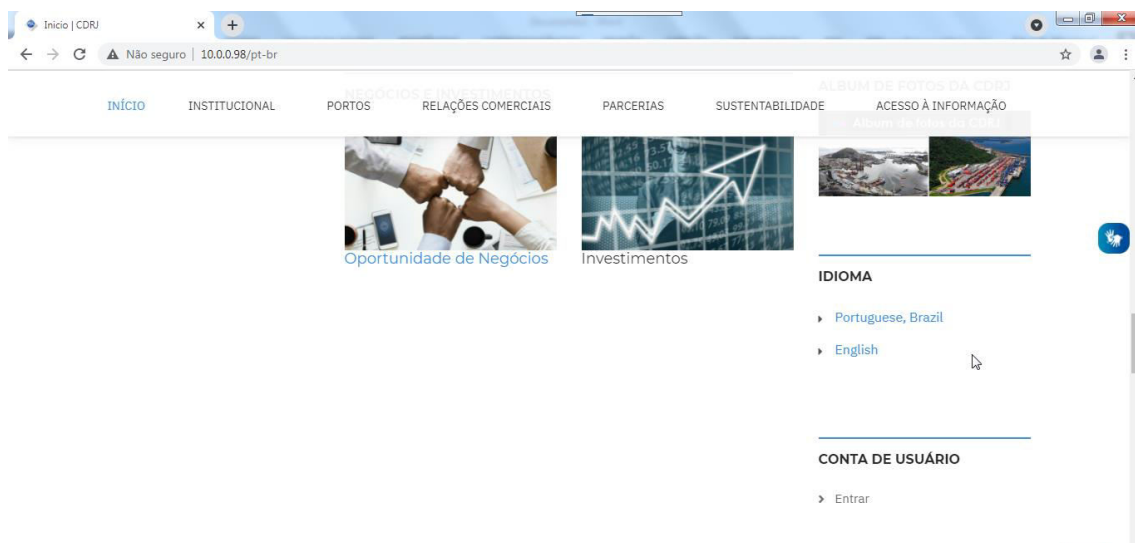

Na tela abaixo, coloque o usuário e a senha e clique em Entrar

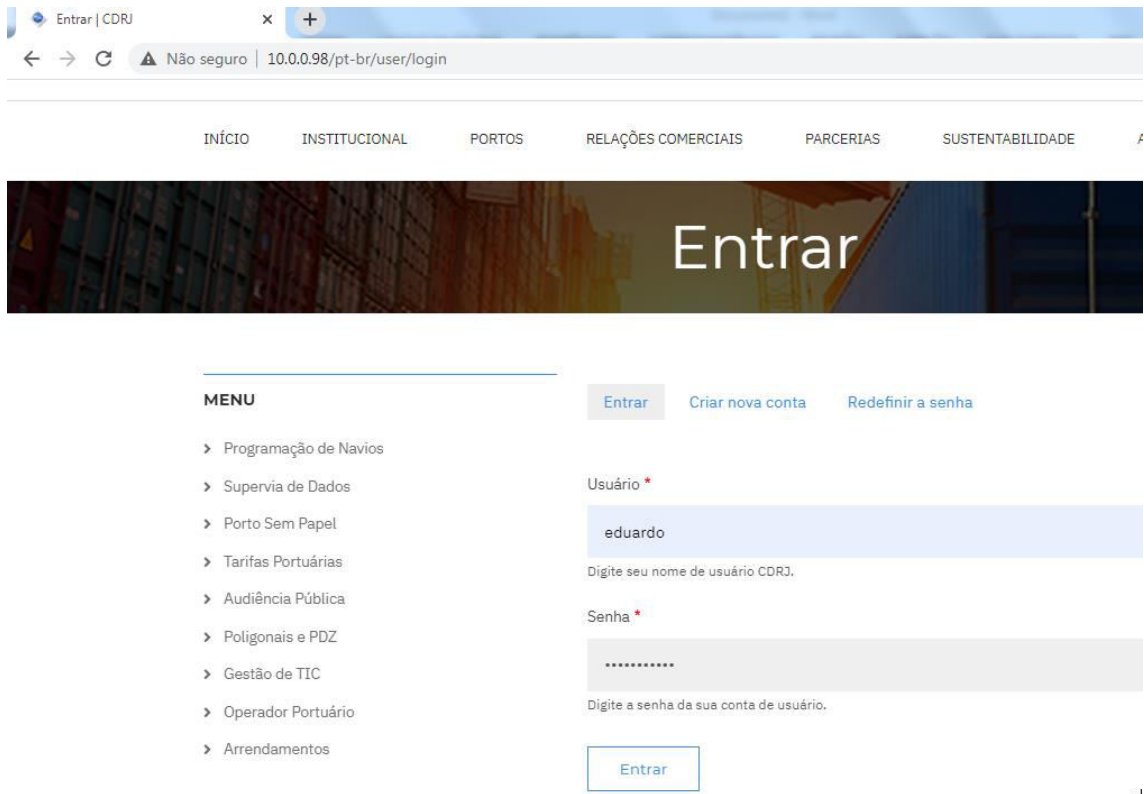

NOTA: Cada usuário terá acesso a edição das páginas da sua área. Assim, um usuário da DIRNES, terá acesso às páginas do menu RELAÇÕES COMERCIAIS. Um usuário da Ouvidoria, terá acesso ao menu ACESSO À INFORMAÇÃO.

Após entrar, você terá acesso ao menu CONTEÚDO, conforme a sua área, baseado em perfis pré-cadastrados.

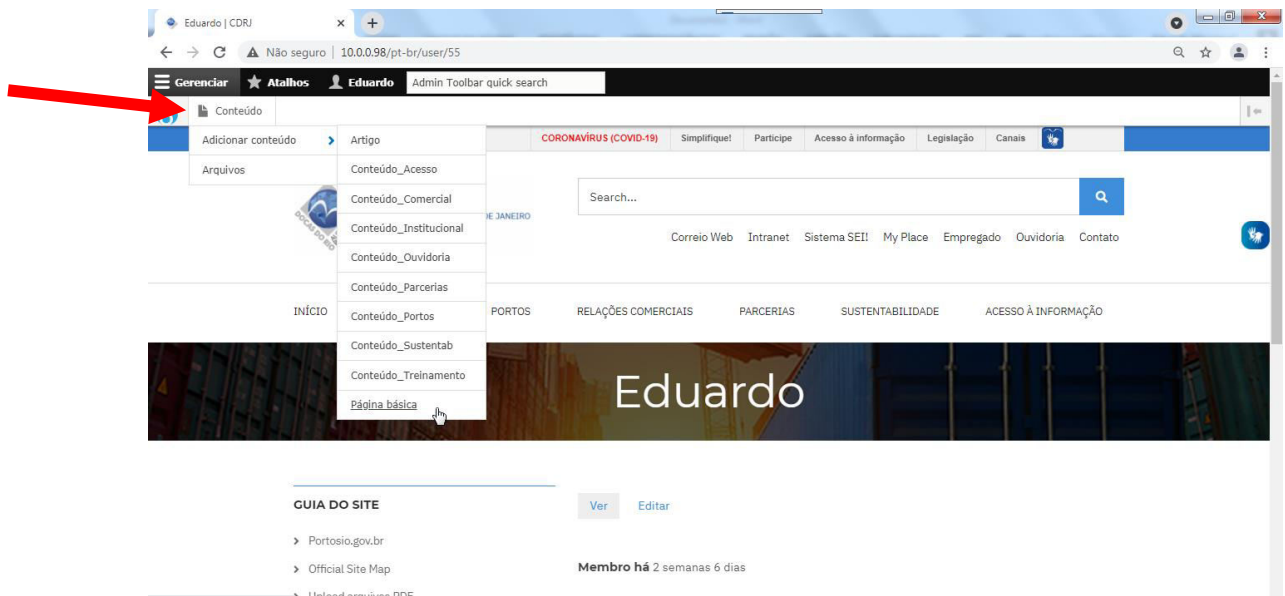

Nesse exemplo, criei uma página do Comercial.

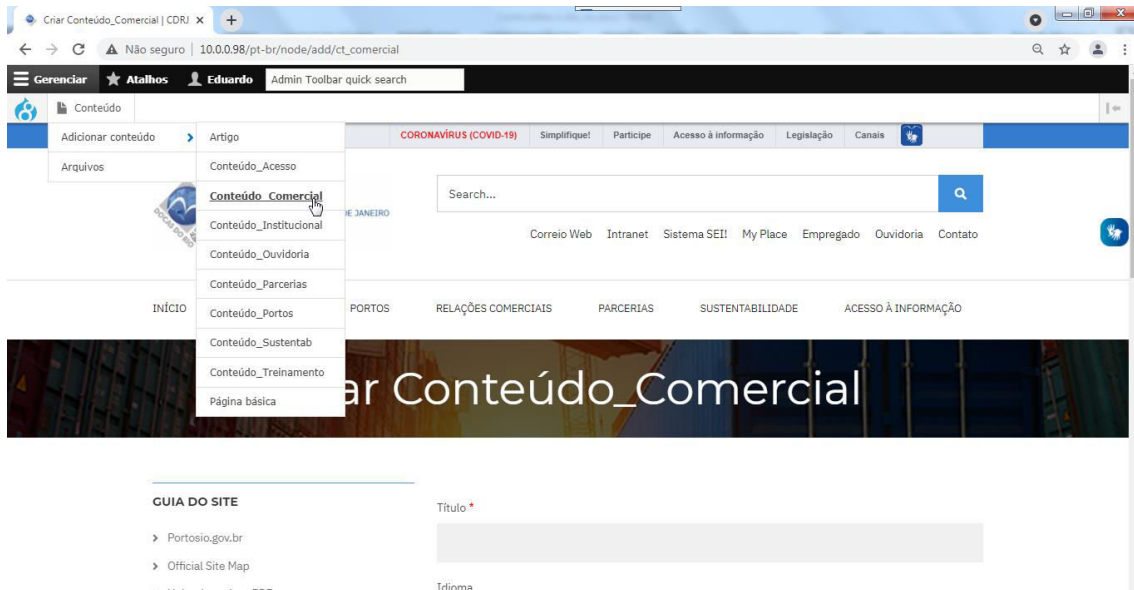

Os campos marcados com asterisco são obrigatórios.

Título – título da página

Idioma – é preenchido automaticamente como ‘portuguese, Brazil’

Informações de revisão – a ser utilizada nos casos de edição de uma página já existente. Útil para incluir a data de atualização, por exemplo.

Body – texto propriamente dito

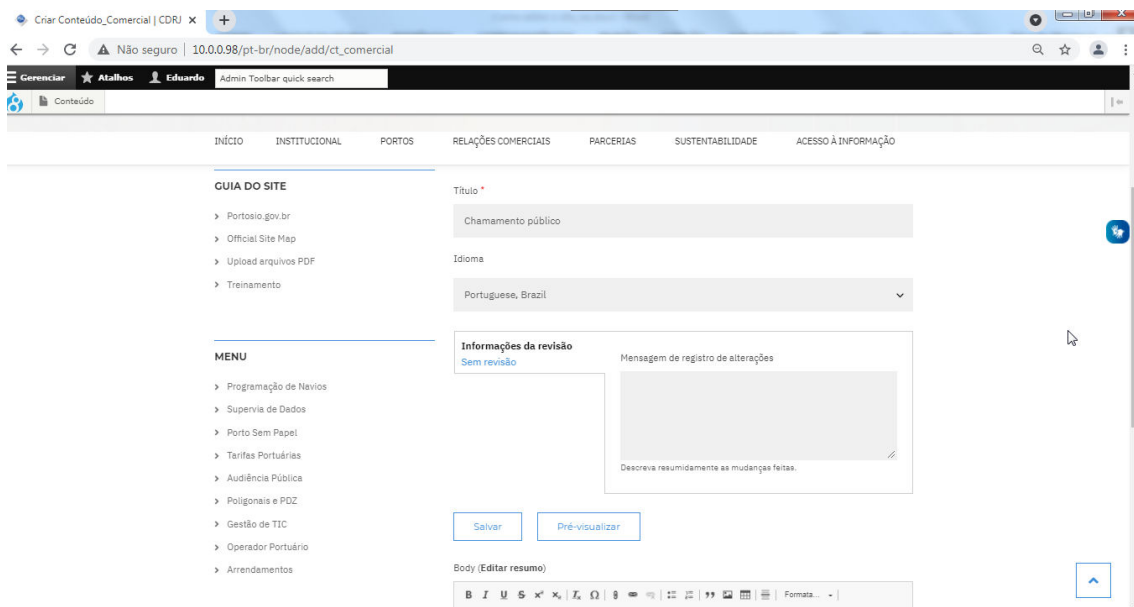

Para incluir um link, selecione o texto que deseja ser ‘linkado’ e clique no símbolo da corrente. No campo URL, coloque o endereço que deseja linkar e clique em salvar. Para este exemplo, usei o site da Antaq.

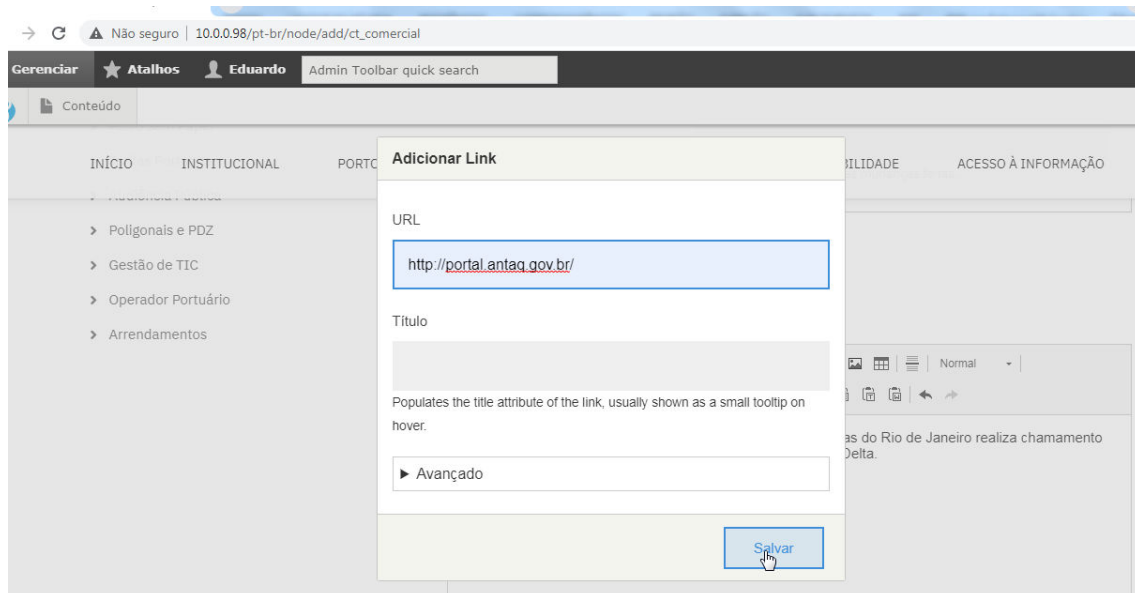
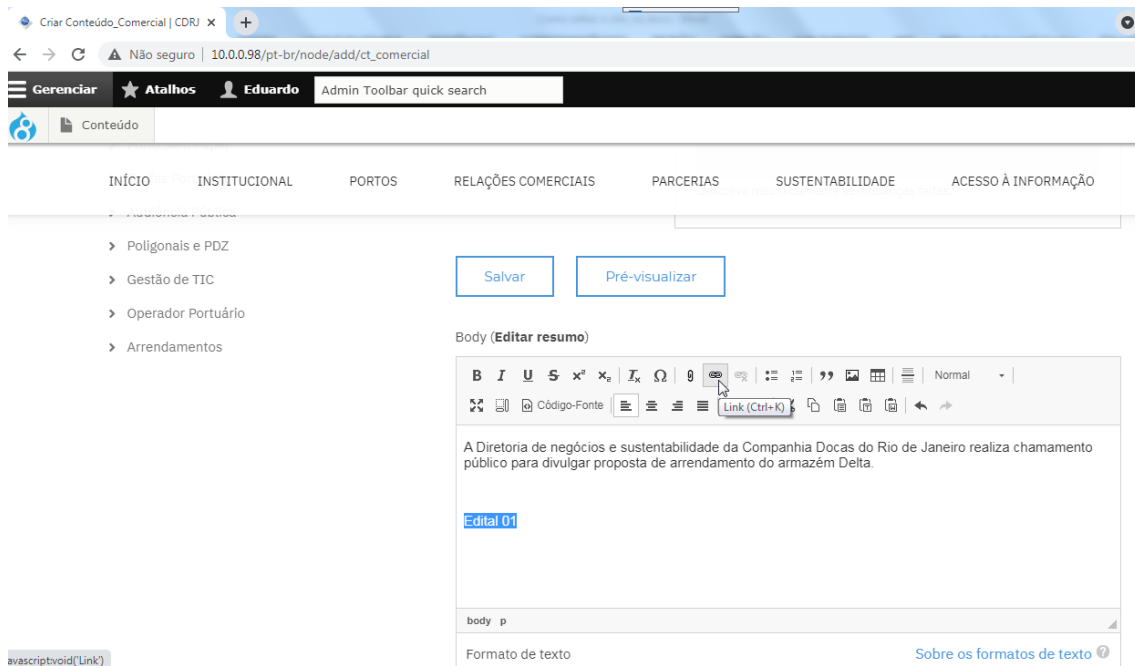

Para referenciar documentos, clique no símbolo do 'clip':

Após escolher o arquivo, dê um título ao arquivo (opcional) e clique em Salvar.

Adicionar Arquivo

Arquivo *

Aniversariantes_Maio.pdf (PDF, 148.47 KB)
Remover

Título

Edital de Aniversariantes|

Populates the title attribute of the link, usually shown as a small tooltip on hover.

▶ Avançado

Salvar

Para incluir uma imagem, clique no símbolo correspondente

A Diretoria de negócios e sustentabilidade da Companhia Docas do Rio de Janeiro realiza chamamento público para divulgar proposta de arrendamento do armazém Delta.

[Edital 01](#)

[Edital 02](#)

body p

Escolha a imagem, faça uma breve descrição da imagem no campo Texto alternativo, defina o alinhamento da imagem e clique em salvar.

Inserir imagem

Imagem *

Nenhum arquivo selecionado

Texto alternativo *

Descrição curta da imagem usada pelos leitores de tela e mostrada quando a imagem não é carregada. Isso é importante para acessibilidade.

Alinhamento

Nenhum: Esquerda: Central: Direita:

Legenda

Ao clicar em Salvar, a mensagem abaixo é visualizada, confirmando que a página foi salva.

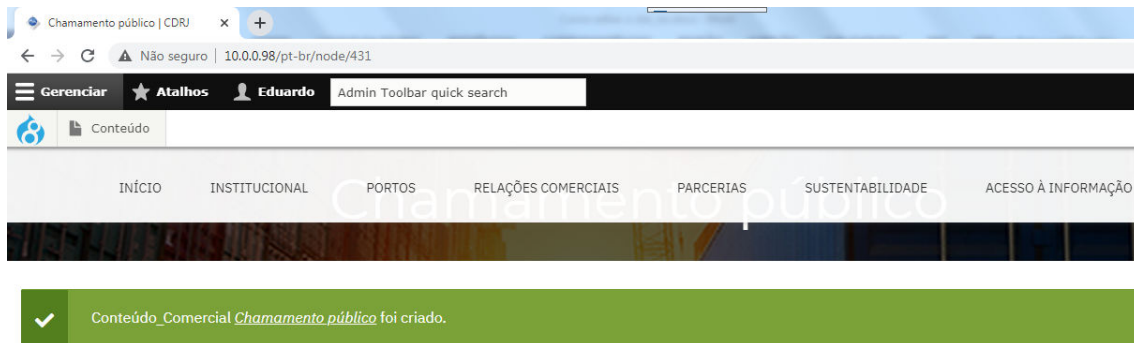

GUIA DO SITE

- > Portoslo.gov.br
- > Official Site Map
- > Upload arquivos PDF
- > Treinamento

[Ver](#) [Editar](#) [Apagar](#) [Revisões](#) [Traduzir](#)

By [Eduardo](#) on seg, 10/05/2021 - 15:43

A Diretoria de negócios e sustentabilidade da Companhia Docas do Rio de Janeiro realiza chamamento público para divulgar proposta de arrendamento do armazém Delta.

[Edital 01](#)

Para acessar a página criada, clique em conteúdo e role a tela para baixo.

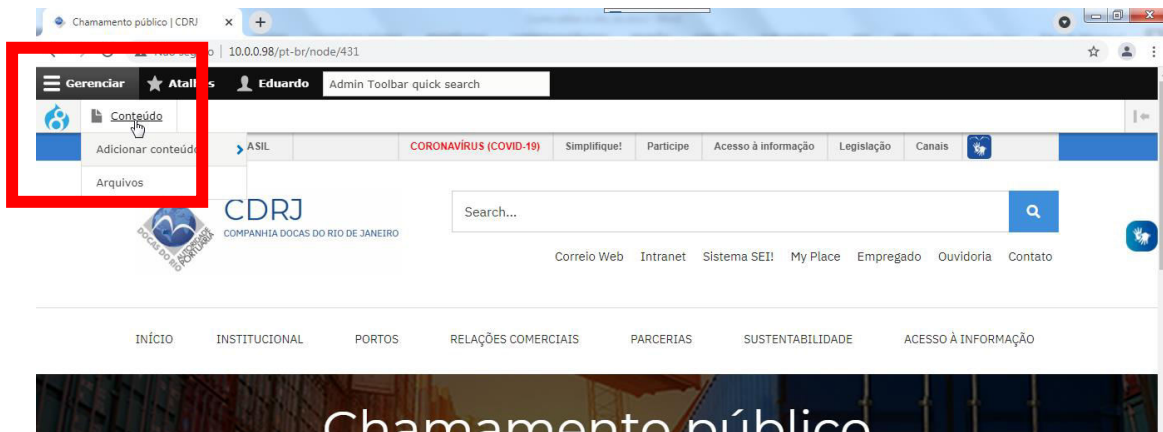

Conteúdo | CDRJ

Não seguro | 10.0.0.98/pt-br/admin/content

Voltar ao site Gerenciar Atalhos Eduardo Admin Toolbar quick search

Conteúdo

INÍCIO INSTITUCIONAL PORTOS RELAÇÕES COMERCIAIS PARCERIAS SUSTENTABILIDADE ACESSO À INFORMAÇÃO

Aplicar aos itens selecionados

<input type="checkbox"/>	Título	Tipo de conteúdo	Autor	Status	Atualizado	Operações
<input type="checkbox"/>	Chamamento público	Conteúdo_Comercial	Eduardo	Publicado	10/05/2021 - 15:44	Editar
<input type="checkbox"/>	Treinamento	Página básica	lguilherme	Publicado	10/05/2021 - 15:35	Editar
<input type="checkbox"/>	Investimentos (Treinamento)	Conteúdo_Treinamento	user_treino	Publicado	10/05/2021 - 15:21	Apagar
<input type="checkbox"/>	8. Investimentos e Receitas	Conteúdo_Treinamento	user_treino	Publicado	10/05/2021 - 15:06	Apagar
<input type="checkbox"/>	Training	Conteúdo_Treinamento	lguilherme	Publicado	07/05/2021 - 16:21	Apagar

Para editar uma página, bastará clicar no título dela.