

Cliente: SINDICATO DOS OPERADORES PORTUÁRIOS DO RIO DE JANEIRO
 Obra: DRAGAGEM DOS CAIS DE SÃO CRISTÓVÃO E GAMBOA (PIER MAUÁ)
 Local: SÃO CRISTÓVÃO

**SONDAGEM MISTA
 SM-370**

Cota: 0,770 m

Início: 02/12/08

Fim: 02/12/08

Coord. N.: 7.467.912

Coord. E.: 683.064

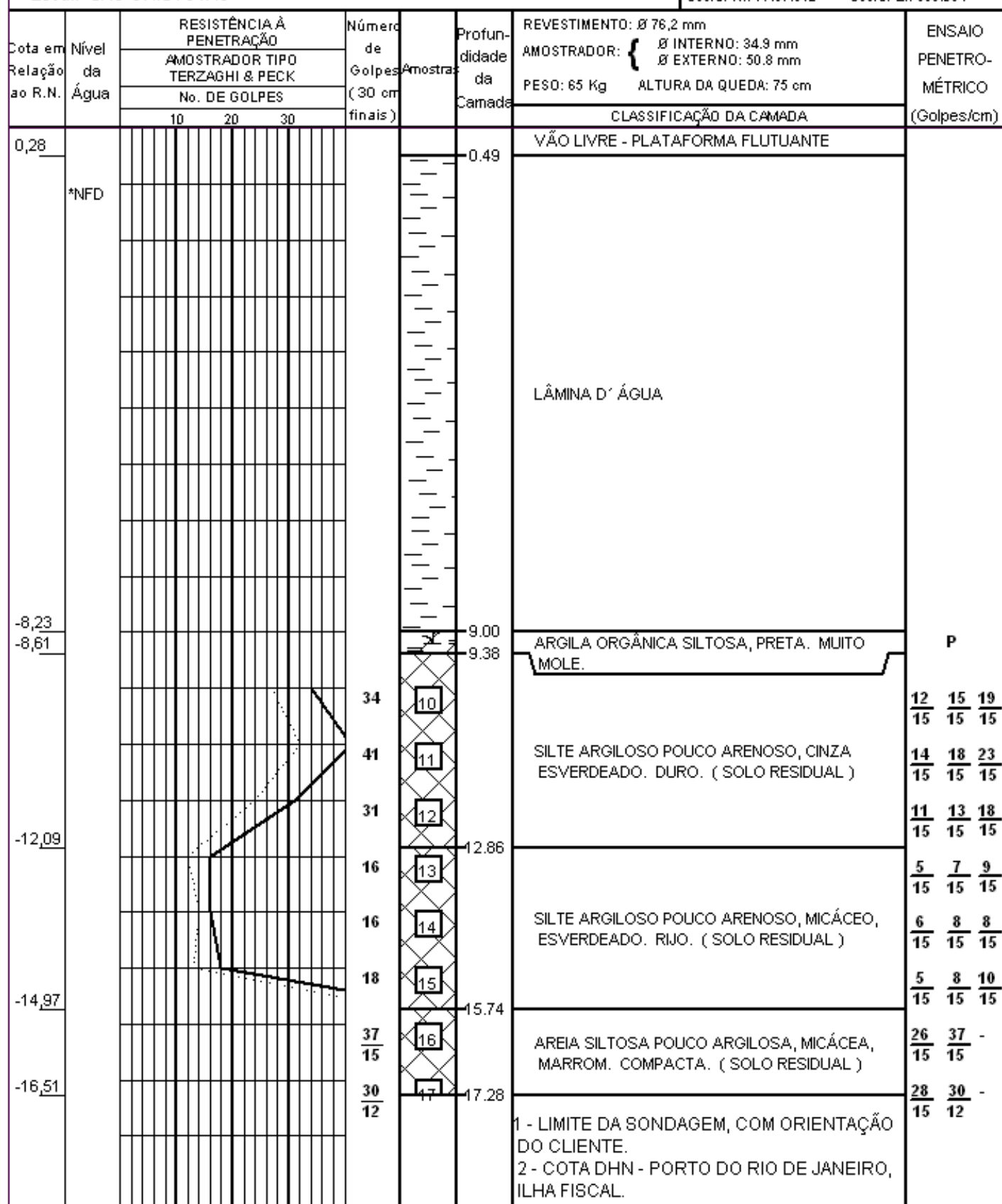

PROFUNDIDADE DO NÍVEL D'ÁGUA
 INICIAL: //
 FINAL: //

----- SPT 30 cm INICIAIS
 ————— SPT 30 cm FINAIS

AVANÇO A TRADO:
 AVANÇO POR LAVAGEM:
 PROF. DO REVESTIMENTO: 11,50 m



TECNOSONDA S/A

REFERÊNCIA:
RJ 580 T

DESENHO No.:
006-08

DATA:
12/12/08

FOLHA No.:
1

ESCALA VERT.:
1/100

RESP. TÉCN.:
