

Cliente: SINDICATO DOS OPERADORES PORTUÁRIOS DO RIO DE JANEIRO  
 Obra: DRAGAGEM DOS CAIS DE SÃO CRISTÓVÃO E GAMBOA (PIER MAUÁ)  
 Local: SÃO CRISTÓVÃO

**SONDAGEM MISTA**  
**SM-365**

Cota: 0,760 m

Início: 03/12/08

Fim: 03/12/08

Coord. N.: 7.467.806

Coord. E.: 683.092

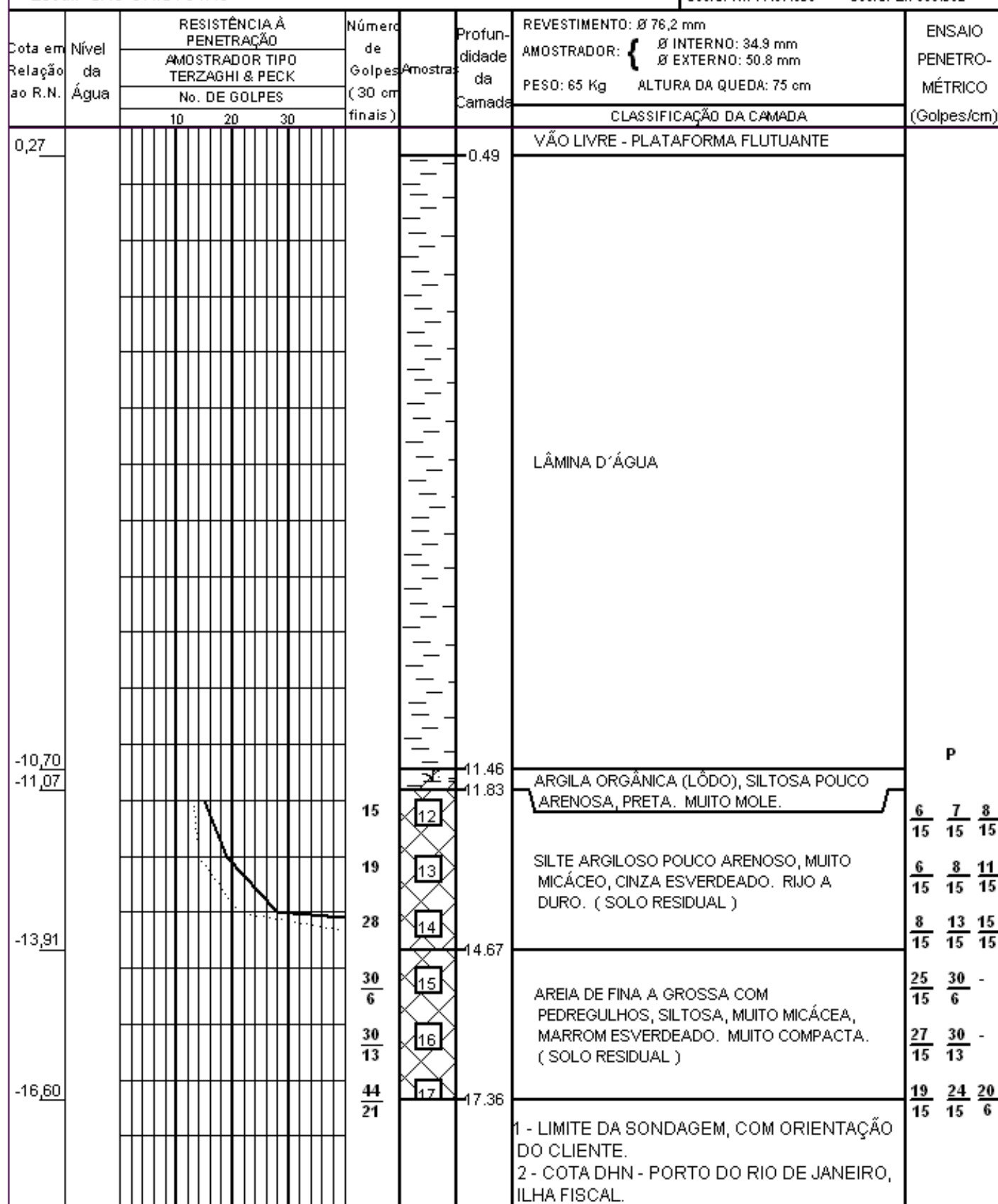

PROFUNDIDADE DO NÍVEL D'ÁGUA  
 INICIAL: //  
 FINAL: //

----- SPT 30 cm INICIAIS  
 ————— SPT 30 cm FINAIS

AVANÇO A TRADO:  
 AVANÇO POR LAVAGEM:  
 PROF. DO REVESTIMENTO: 13,50 m



TECNOSONDA S/A

REFERÊNCIA:  
**RJ 580 T**

DESENHO No.:  
**005-08**

DATA:  
**12/12/08**

FOLHA No.:  
**1**

ESCALA VERT.:  
**1/100**

RESP. TÉCN.:  
 \_\_\_\_\_