

Cliente: SINDICATO DOS OPERADORES PORTUÁRIOS DO RIO DE JANEIRO
 Obra: DRAGAGEM DOS CAIS DE SÃO CRISTÓVÃO E GAMBOA (PIER MAUÁ)
 Local: SÃO CRISTÓVÃO - RJ

SONDAGEM MISTA
SM-193

Início: 24/11/08
 Coord. N.: 7.467.733

Cota: 0,550 m
 Fim: 28/11/08
 Coord. E.: 683.163

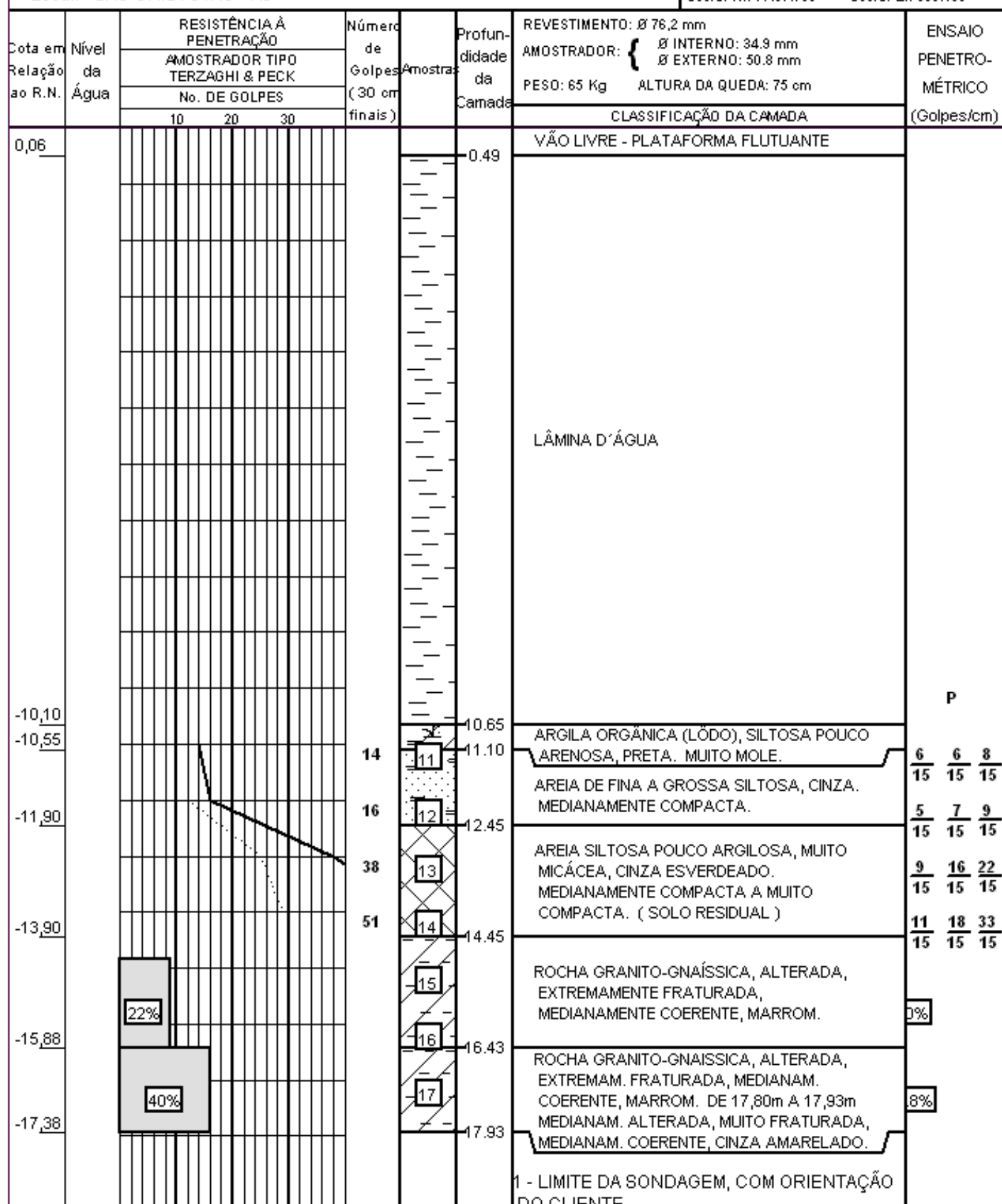

PROFUNDIDADE DO NÍVEL D'ÁGUA
 INICIAL: //
 FINAL: //

- - - - SPT 30 cm INICIAIS
 ——— SPT 30 cm FINAIS

1 - LIMITE DA SONDAGEM, COM ORIENTAÇÃO DO CLIENTE
 2 - AVANÇO ATRÁS DO PORTO DO RIO DE JANEIRO, ILHA DE SÃO CRISTÓVÃO, AVANÇO POR LAVAGEM.

ILHA DE SÃO CRISTÓVÃO - REVESTIMENTO: 11,58 m



TECNOSONDA S/A

REFERÊNCIA:
RJ 580 T

DESENHO No.:
002-08

DATA:
12/12/08

FOLHA No.:
1

ESCALA VERT.:
1/100

RESP. TÉCN.: