

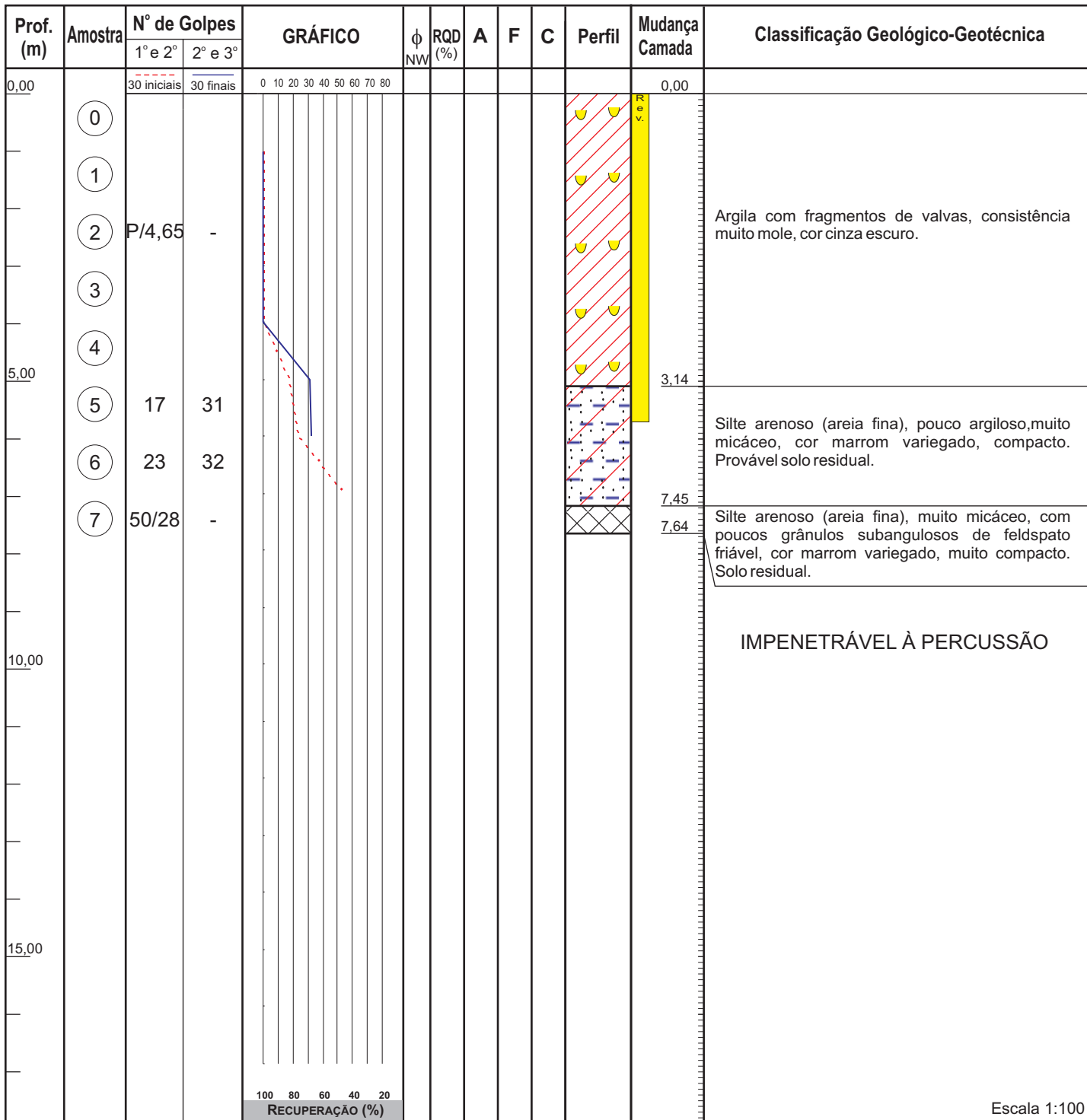

# Perfil Individual de Sondagem Mista

Furo: SM-18

|  |                           |   |
|--|---------------------------|---|
| Cliente: <b>COMPANHIA DOCAS DO RIO DE JANEIRO</b>  | Revestimento(m): 16,00m   | Coordenadas: N: 7.467.584,50<br>E: 686.164,94 |
| Obra/I.G.: <b>AMPLIAÇÃO DO TERMINAL DE PASSAGEIROS IG.: 1025/11</b>  | Inclin. c/ vertical: 0,00 | Cota/DHN (m): -10,10                          |
| Local: <b>PORTO DO RIO DE JANEIRO</b>  | Classificação: Bruno      | Data de Início: Data de Término:              |
| Revestimento: $\phi$ NW, amostrador: $\phi$ int. 34,90mm $\phi$ ext. 50,80 mm, peso de 65 kg c/ altura de queda de 75 cm |                           | 15/06/2011 15/06/2011                         |



| Lâmina d'água (m)                                    |      |       | Lavagem por Tempo                |           |                |             | A - Alteração  | F - Fraturamento   | C - Coerência  |
|--|------|-------|----------------------------------|-----------|----------------|-------------|--|--|--|
| Data   | Hora | (m)   | Inicial (m)                      | Final (m) | Diferença (cm) | Tempo (min) | A1 - rocha sã<br>A2 - medianam. alterada<br>A3 - muito alterada<br>A4 - totalmente alterada  | F1 - praticam. sem fraturas<br>F2 - pouco fraturada<br>F3 - medianamente fraturada<br>F4 - muito fraturada<br>F5 - em fragmentos | C1 - coerente<br>C2 - medianam. coerente<br>C3 - pouco coerente<br>C4 - incoerente |
| 15/06  | 7:00 | 10,30 | 7,63                             | 7,64      | 1              | 10          |  |  |  |
| -  | -    | -     | 7,64                             | 7,64      | 0              | 10          |  |  |  |
| -  | -    | -     | 7,64                             | 7,64      | 0              | 10          |  |  |  |
| Régua: 1,90m (7:00)<br>Vão Livre ao flutuante 0,50m. |      |       | Obs:<br>○ Amostra não recuperada |           |                |             | Geraldo de Oliveira Almeida CREA - 86 - 1 - 05312 - 6<br>Fiscalização:   |  |  |
|  |      |       |                                  |           |                |             |  <b>GEODRILL</b><br>Engenharia Ltda<br>(21) 2427-6939 |  |  |