

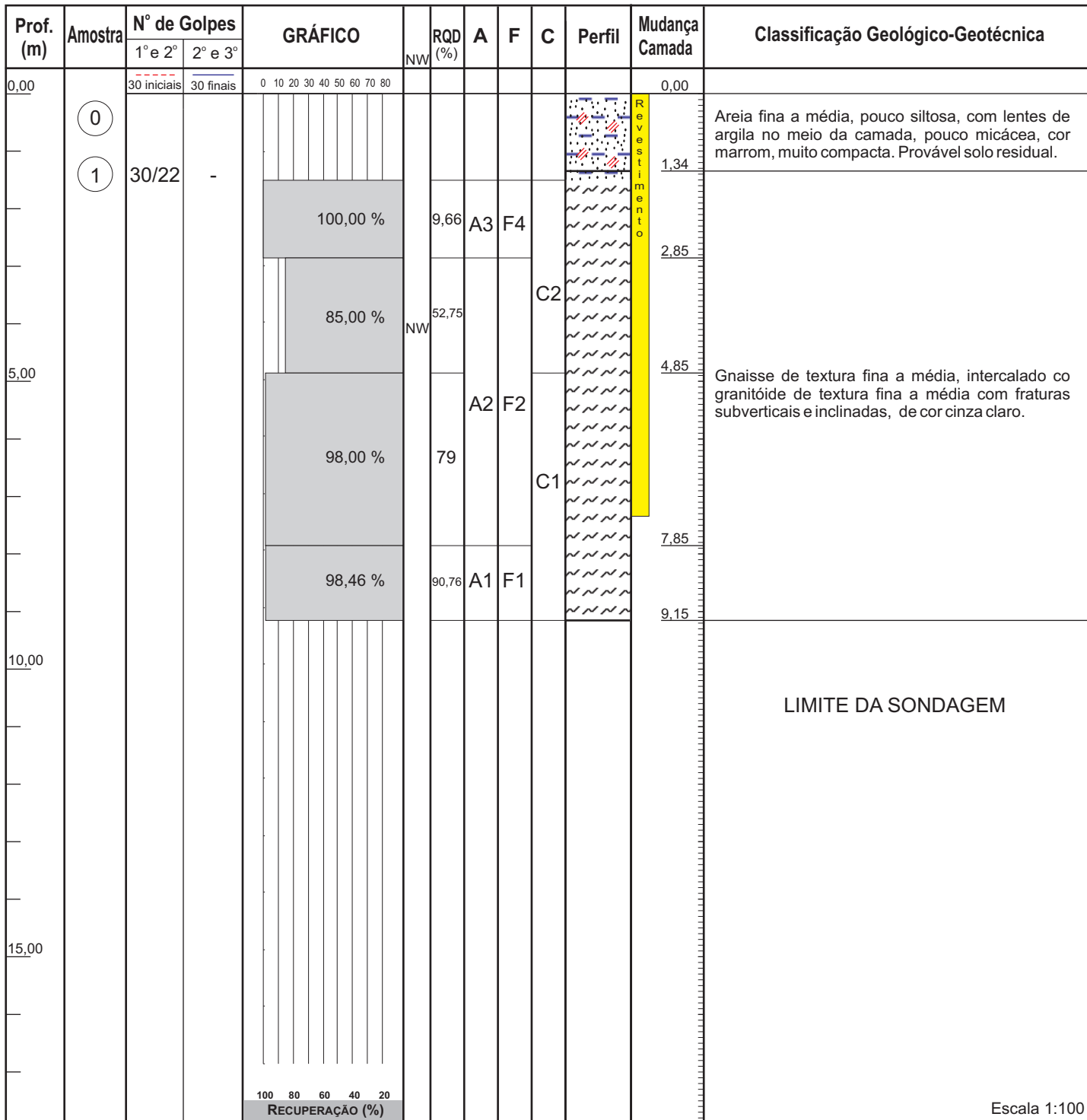

Perfil Individual de Sondagem Mista

Furo: SM-05

Cliente: COMPANHIA DOCAS DO RIO DE JANEIRO	Revestimento(m): 17,44m	Coordenadas: N: 7.467.355,14 E: 686.264,42
Obra/I.G.: AMPLIAÇÃO DO TERMINAL DE PASSAGEIROS IG.: 1025/11	Inclin. c/ vertical: 0,00	Cota/DHN (m): -9,60
Local: PORTO DO RIO DE JANEIRO	Classificação: Jean	Data de Início: Data de Término:
Revestimento: ϕ NW, amostrador: ϕ int. 34,90mm ϕ ext. 50,80 mm, peso de 65 kg c/ altura de queda de 75 cm		17/06/2011 19/06/2011



Lâmina d'água (m)			Lavagem por Tempo				A - Alteração	F - Fraturamento	C - Coerência
Data	Hora	(m)	Inicial (m)	Final (m)	Diferença (cm)	Tempo (min)	A1 - rocha sã	F1 - praticam. sem fraturas	C1 - coerente
17/06	8:00	10,10	1,32	1,33	1	10	A2 - medianam. alterada	F2 - pouco fraturada	C2 - medianam. coerente
-	-	-	1,33	1,34	1	10	A3 - muito alterada	F3 - medianamente fraturada	C3 - pouco coerente
-	-	-	1,34	1,34	0	10	A4 - totalmente alterada	F4 - muito fraturada	C4 - incoerente
Régua: 2,70m (08:00)		Obs:		Geraldo de Oliveira Almeida CREA - 86 - 1 - 05312 - 6					
Vão Livre ao flutuante 0,50m.		Amostra não recuperada		Fiscalização:					