

- OBSERVAÇÕES:**
- 1- PROFUNDIDADES EM METROS REDUZIDAS AO N.R. DA DHN.
  - 2- POSICIONAMENTO SUBMÉRICO – GPS MODO DIFERENCIAL EM TEMPO REAL.
  - 3- PROJEÇÃO PLANA, COORDENADA UTM DATUM WGS-84 – MC = 45° W.
  - 4- PERÍODO DO LEVANTAMENTO: 21/07/11 E 22/07/11.
  - 5- CONTOURNO TOPOGRÁFICO APROXIMADO.
  - 6- LEVANTAMENTO EXECUTADO SOB A AUTORIZAÇÃO Nº 202/2011 DO CHM.

**LEGENDA**

- PROFUNDIDADES DE 00,00m A 07,99m
- PROFUNDIDADES DE 08,00m A 08,99m
- PROFUNDIDADES DE 09,00m A 09,99m
- PROFUNDIDADES DE 10,00m A 11,99m

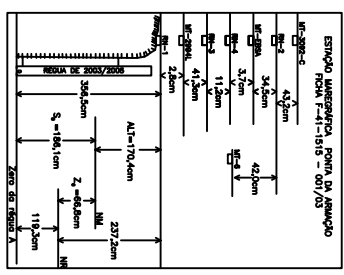

Cliente: **TRIUNFO LOGÍSTICA**



Título: **LEVANTAMENTO BATIMÉTRICO NAS PROXIMIDADES DO CAIS DA TRIUNFO – PORTO DO RIO DE JANEIRO**

Local/Exec: <b>BAIA DE GUANABARA – RJ</b>	
Contrato:	Ordem de Serviço:
Escola: <b>1:1.000</b>	Número do Desenho: <b>1328-00</b>
Desenhado por:	Contido por:
	Aprovado por:
	Revisão:
	Data: <b>02/08/11</b>
	Folha: <b>01/01</b>