

RIO DE JANEIRO PROFUNDIDADES EM METROS

Profundidades reduzidas ao NR da DHN
Datum Horizontal WGS - 84
Projeção UTM zona 23S MC-45°
Período do Levantamento
LH AUT 325/2022 13 a 16 de Julho de 2022

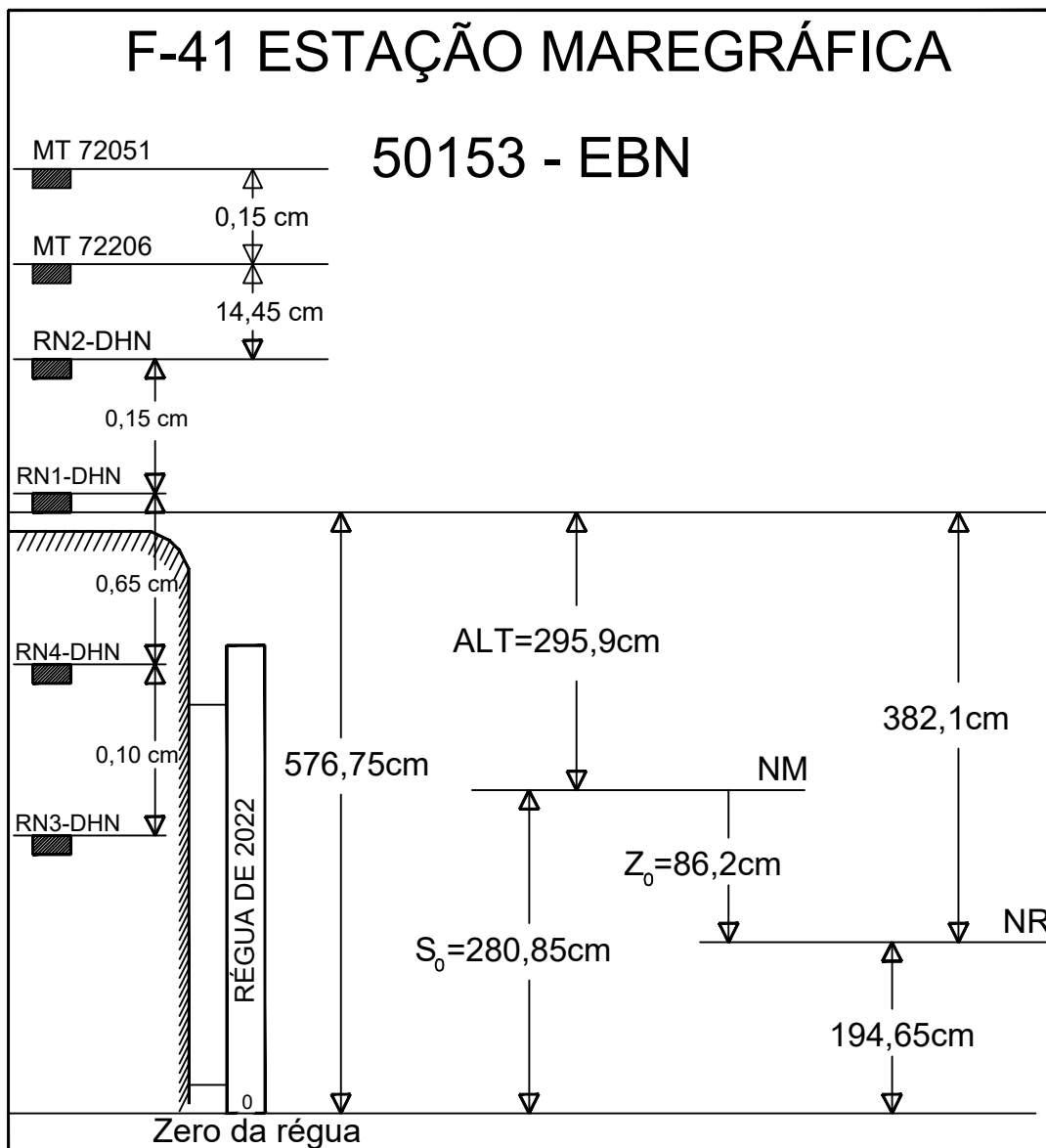

- Note:
- Cais¹
 - Rocha Submersa¹
 - ⚓ Sinalização Náutica²
 - - - Canal¹
 - ~ Isolinhas¹
 - ★ Torre de Luminosa²
- Mapa de Localização³
- Fonte: Carta Náutica 1623 (Atualizada em 04/02/2022) - <https://www.marinha.mil.br/ichm/dados-do-segnav-cartas-raster>
 - Fonte: Carta Náutica 1620 (Atualizada em 29/07/2022) - <https://www.marinha.mil.br/ichm/dados-do-segnav-cartas-raster>
 - Fonte: <https://www.marinha.mil.br/ichm/dados-do-segnav-publicos/lista-de-faros>
 - Fonte: Batimetria - LH Atual

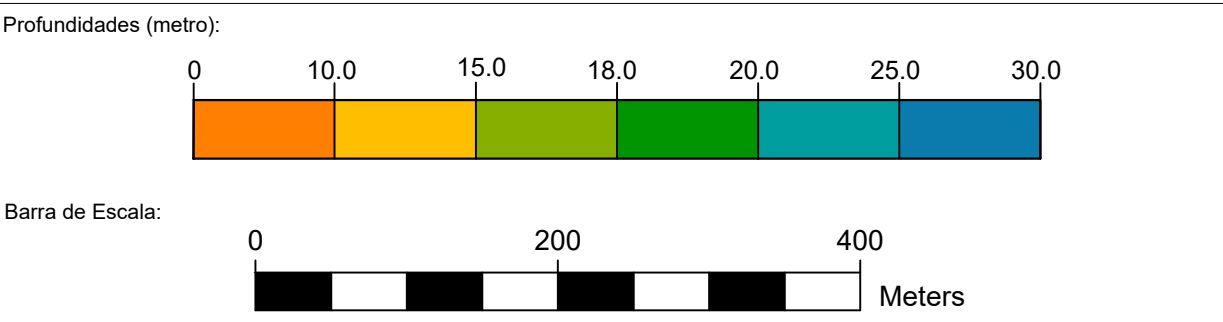

REV 00	Emissão Inicial	11/08/2022
Revisão	Alterações	Data

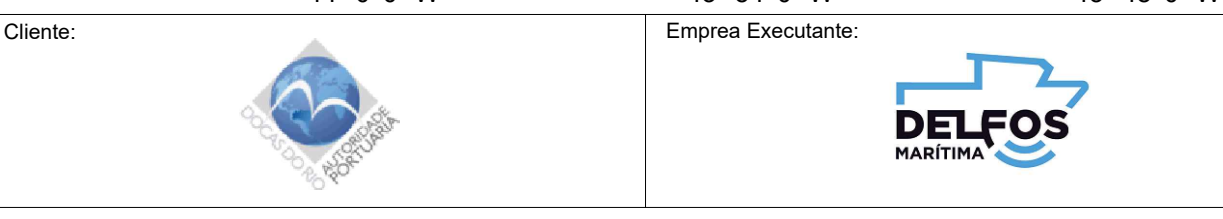
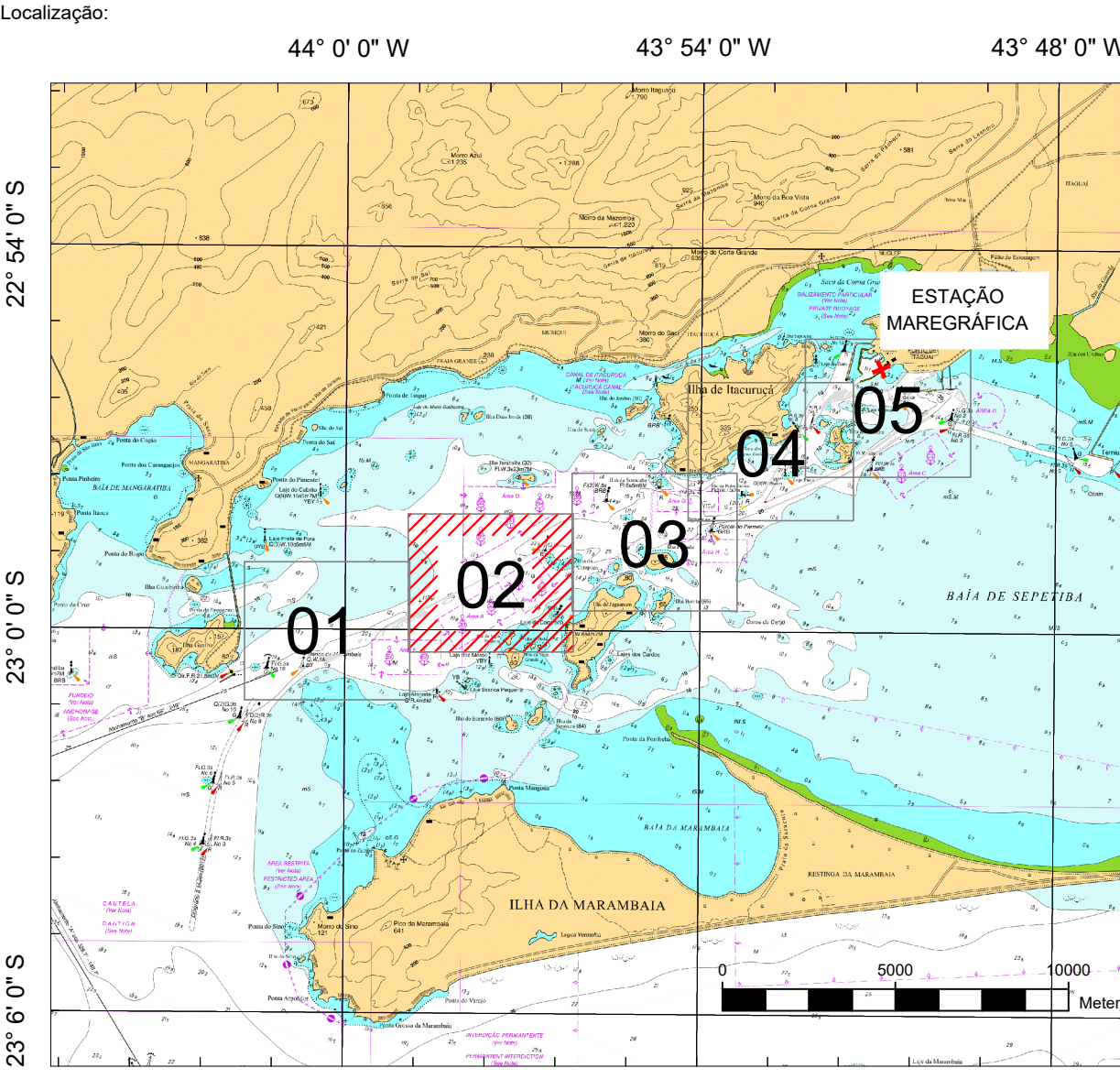

Título:
LH - Canal Leve Porto de Itaguaí - Baía de Sepetiba - RJ

Responsável Técnico:

PEDRO HENRIQUE LIMA SILVA MORAIS
Oceanógrafo Físico, MSc

Contrato:	Ordem de Serviço:	Código do Desenho:	Data:
Estado	Arquivo:	Revisão:	Folha:
1/5000	FB_2022_325_docas_canal_sepitiba	00	02/05
Tipo:	Ecobatímetro:	S44 - Outr Ordem	Normam 25
MULTIFEIXE	KONGSBERG EM2040P		Cartagem
Elaborado:	Desenhado:	Aprovado:	
AHBG	PHLSM	AMOU	

1a B