

**RIO DE JANEIRO
PROFUNDIDADES EM METROS**

Profundidades reduzidas ao NR da DHN
Datum Horizontal WGS - 84
Projeção UTM zona 23S MC-45°
Período da Sondagem 04 de Maio de 2022

**F-41 ESTAÇÃO MAREGRÁFICA
50140 - ILHA FISCAL**

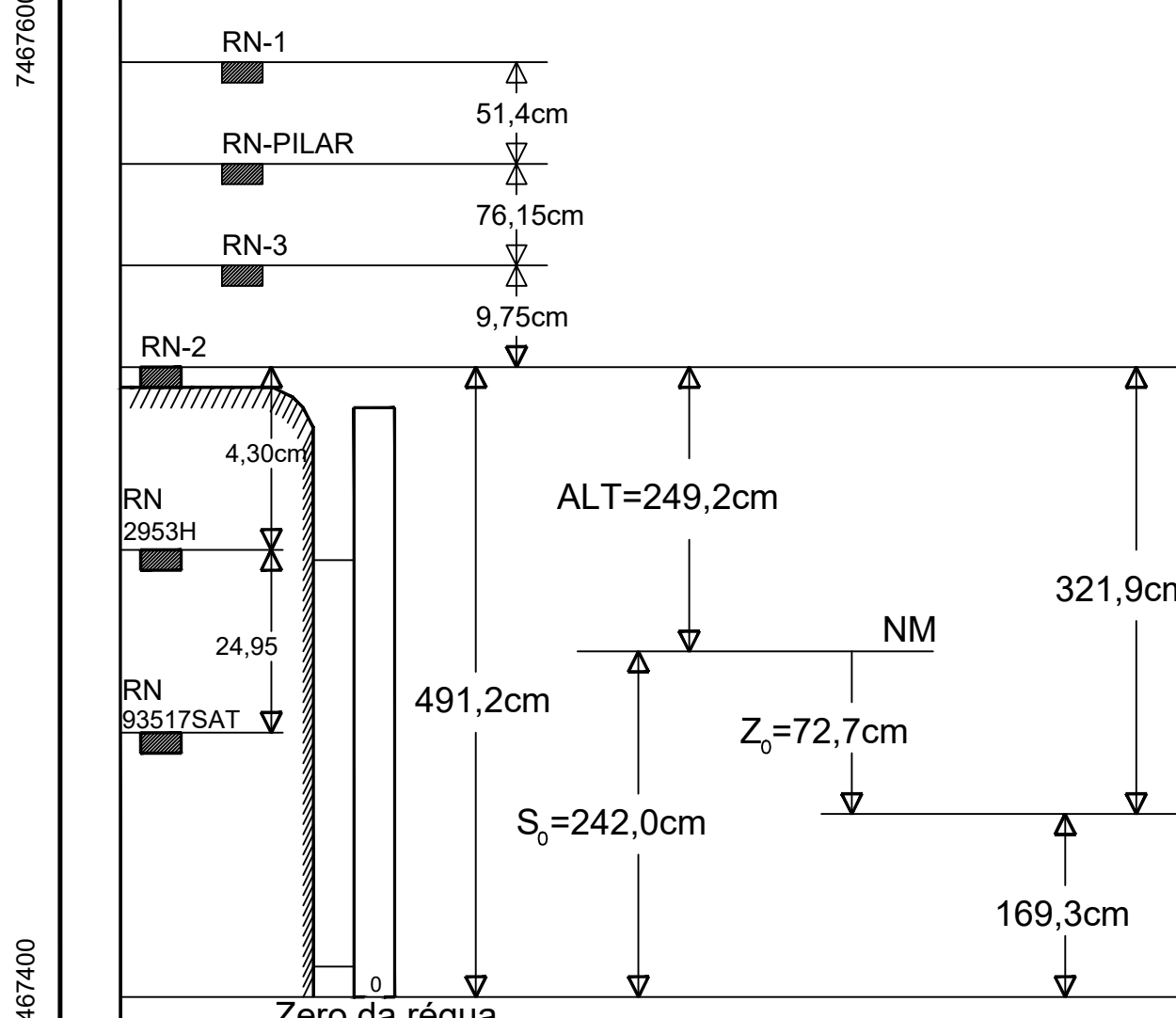

LOCALIZAÇÃO DO LEVANTAMENTO

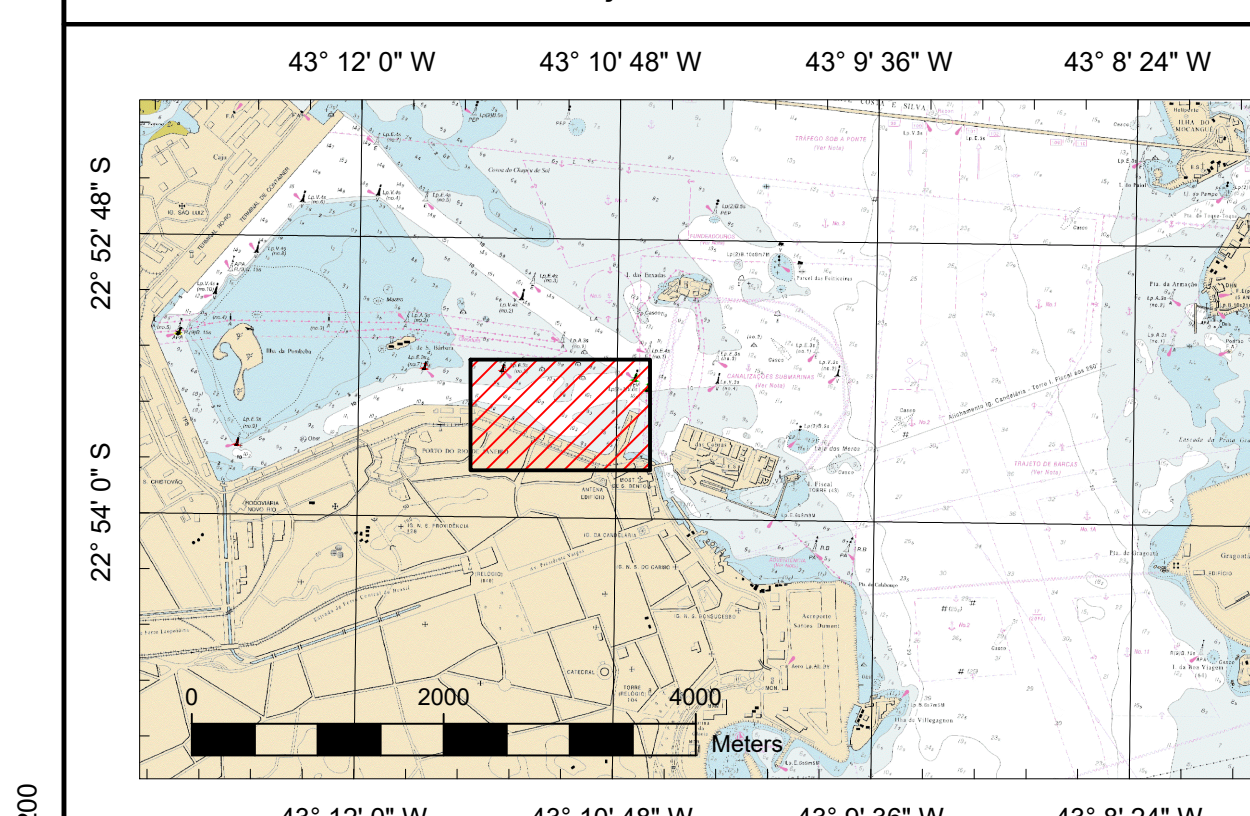

Nota:
Canal
Carta Náutica 1511 (Atualizada em 20/04/2022)
1 - Fonte: <https://www.marinha.mil.br/dm/dados-do-segnav/cartas-naut>

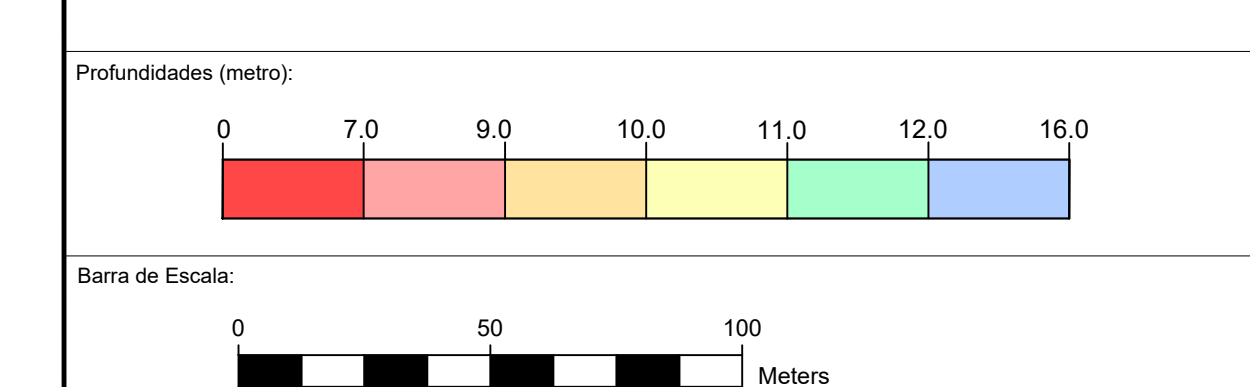

REV 00	Emissão Inicial	11/05/2022
Revisão	Alterações	Data
Empresa Executora:		



Cliente:
Pier Mauá

Título:
Levantamento hidrográfico no Porto do Rio (cabecês 36 a 77) e canal de acesso ao cais da Pier Mauá - Rio de Janeiro - RJ.

Responsável Técnico:
PEDRO HENRIQUE SILVA MORAIS
Oceanógrafo Físico, MSc

Contrato:	Ordem de Serviço:	Código do Desenho:	Data:
1/1500	20220504_FB_569_2021_piermaua	00	11/05/2022
Tipo: MULTIFEIXE	Equipamento: KONGSBERG EM2040P	S44 - OHI Ordem	Norma 25
Quadrante: AHBG	Nome: PHLSM	Assinatura: AMOJ	Carteira: Especial B

