

Área a ser Alfandegada do Porto do Rio de Janeiro  
 Área Rodoviária



**Companhia Docas do Rio de Janeiro**  
 (PORTO DO RIO DE JANEIRO)

PROJETO: PORTO DO RIO DE JANEIRO  
 (RODOVIAS)

ENDEREÇO:  
 AVENIDA RODRIGUES ALVES 20

RESPONSÁVEL: GERÊNCIA DE GESTÃO DE OBRA (GERGOB)	DATA: 25/07/2019
---	---------------------

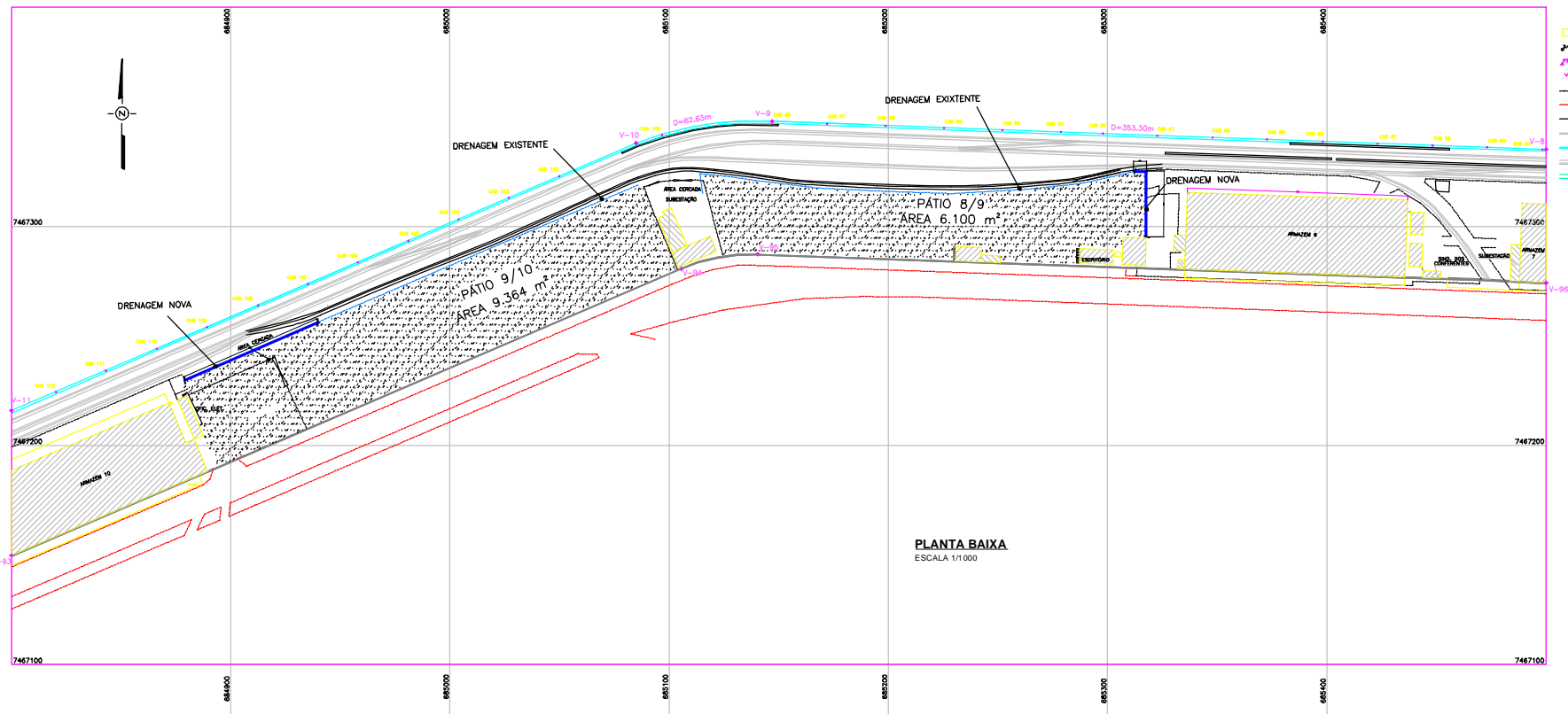

**LEGENDA**

□	ESTRUTURA	—	FOSSO
○	POZOS DE VISITA	—	PLUM/PILASTRA
○	ESTACION DE BARRILETE	—	POZOS
○	ESTACION DE PULVERIZAÇÃO E FORTES MATELAGES	—	POZOS DE JARDIM
—	VERGA DE ALUMINIO	—	CADEIA
—	REDE-FIXA	—	CAIXA
—	CAWERS/COLOM	—	PAULO
—	MURO	—	PV-POZOS DE VISITA
—	SALEMA/VALETA	—	DRENAGEM EXISTENTE
—	LINEA FORÇA	—	DRENAGEM NOVA
—	TRILHA PV SALEMA	—	IN-REFERENCIA DE NIVEL

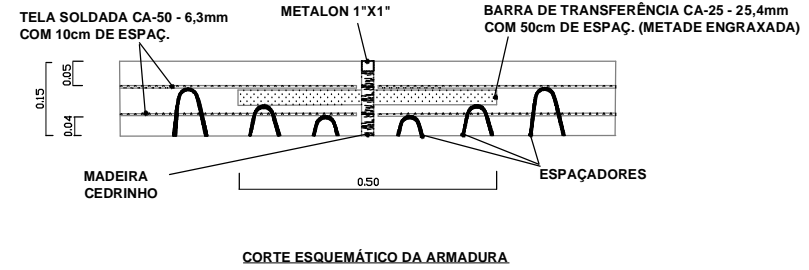
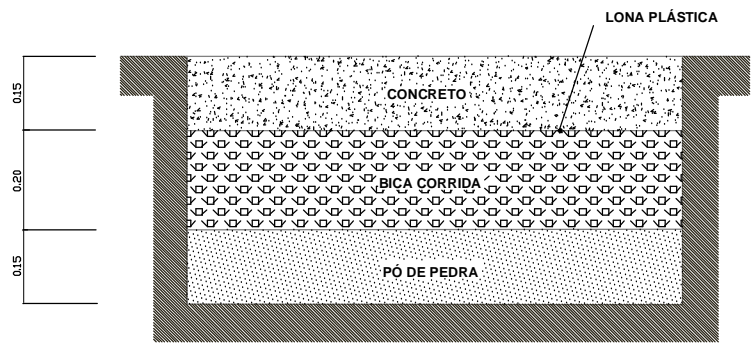

**COMPANHIA DOCS DO RIO DE JANEIRO**  
Superintendência de Engenharia

Execução por:  
**DIPROB - DIVISÃO DE PROJETOS E OBRAS**

Nome: **RECUPERAÇÃO DOS PÁTIOS 8/9 E 9/10 DO PORTO DO RIO DE JANEIRO**  
PROJETO BÁSICO  
LOCALIZAÇÃO E INSTALAMENTO

Linha: **Porto do Rio de Janeiro**

Série:

Data de Execução:	Obra:	Desenho nº:	Folha:
08/2023			01/01

Elaboração: **Desenhista: Ruy Tronco** Verificação:

**MECERAS EM METRO**