



ME

MODELO DE DECLARAÇÃO DE MICROEMPRESA E EMPRESA DE PEQUENO PORTE

REGIME DE CONTRATAÇÃO DA ESTATAL Nº. 05/2020

CMAX CONCRETEIRA EIRELI, inscrita no CNPJ sob o nº **33.584.894/0001-63**, sediada na Rua São Jorge, S/N – Centro – Itatiaia - RJ **DECLARA**, sob as penas da Lei, que é microempresa ou empresa de pequeno porte, nos termos do enquadramento previsto na Lei Complementar nº 123/2006, de 14 de dezembro de 2006, declarando conhecer na íntegra a supracitada lei e, dessa forma, estar apta a exercer o direito de preferência como critério de desempate no certame em epígrafe (Regime de Contratação da Estatal Nº. 05/2020).

Rio de Janeiro, 24 de agosto de 2021.

CMAX CONCRETEIRA EIRELI
Marcos Araujo Nascimento
Representante Legal
CPF: 966.339.137-53
IDT: 5917/D (CREA/GO)
Tel: (021) 99453.5070

CMAX CONCRETEIRA EIRELI – 33.584.894/0001-63

Rua São Jorge, nº 5 – Centro – CEP: 27580-000 – Itatiaia (RJ) – Tel.: (24) 3352 – 1633 / (24) 98857-9830



MODELO DE DECLARAÇÃO

REGIME DE CONTRATAÇÃO DA ESTATAL Nº. 05/2020

Prezados Senhores,

Em atenção ao instrumento convocatório sob referência, declaramos que:

1. Concordamos com as disposições do instrumento convocatório sob referência e seus Anexos;
2. Comprometemo-nos a garantir o prazo de validade dos preços e condições da presente proposta por 90 (noventa) dias corridos, contados a partir da data de apresentação da proposta; ✓
3. Asseguramos ter pleno conhecimento da legislação pertinente à contratação em pauta, bem como das condições gerais estabelecidas no edital, sobretudo quanto aos documentos de habilitação, estando em conformidade com estes;
4. Recebemos toda a documentação pertinente e tivemos conhecimento de todas as informações e das condições da prestação de serviços, necessárias à formulação das propostas;
5. A empresa não se enquadra em qualquer das situações previstas nos art. 38 e 44 da Lei nº 13.303/2016 e no art. 5º do Decreto nº 9.507/2018;
6. Na hipótese de nossa empresa vir a ser julgada vencedora da presente licitação o(s) representantes(s) legal(is) para a assinatura do Contrato será(ão):

Nome: Marcos Araujo Nascimento
Cargo: Representante Legal
Identidade: 591/D – CREA – GO.

Rio de Janeiro, 24 de agosto de 2021.

Atenciosamente,

CMAX CONCRETEIRA EIRELI
Marcos Araujo Nascimento
Representante Legal
CPF: 966.339.137-53
IDT: 5917/D (CREA/GO)
Tel: (021) 99453.5070

CMAX CONCRETEIRA EIRELI – 33.584.894/0001-63

Rua São Jorge, nº 5 – Centro – CEP: 27580-000 – Itatiaia (RJ) – Tel.: (24) 3352 – 1633 / (24) 98857-9830



**MODELO DE DECLARAÇÃO NEGATIVA DE SUPERVENIÊNCIA DE FATO IMPEDITIVO
DA HABILITAÇÃO**

REGIME DE CONTRATAÇÃO DA ESTATAL Nº. 05/2020

CMAX CONCRETEIRA EIRELI, inscrita no CNPJ sob o nº **33.584.894/0001-63**, sediada na Rua São Jorge, S/N – Centro – Itatiaia - RJ **DECLARA**, sob as penas da Lei, que não existe a superveniência de fatos impeditivos da habilitação no Regime de Contratação da Estatal Nº. 05/2020.

Rio de Janeiro, 24 de agosto de 2021.

CMAX CONCRETEIRA EIRELI
Marcos Araujo Nascimento
Representante Legal
CPF: 966.339.137-53
IDT: 5917/D (CREA/GO)
Tel: (021) 99453.5070

CMAX CONCRETEIRA EIRELI – 33.584.894/0001-63

Rua São Jorge, nº 5 – Centro – CEP: 27580-000 – Itatiaia (RJ) – Tel.: (24) 3352 – 1633 / (24) 98857-9830



MODELO DE DECLARAÇÃO – OBRIGAÇÕES TRABALHISTAS

REGIME DE CONTRATAÇÃO DA ESTATAL Nº. 05/2020

CMAX CONCRETEIRA EIRELI, inscrita no CNPJ sob o nº **33.584.894/0001-63**, sediada na Rua São Jorge, S/N – Centro – Itatiaia - RJ, neste ato representada pelo seu representante legal, o Sr Marcos Araujo Nascimento, Brasileiro, Divorciado, portador da cédula de identidade nº 5917/D expedida por RG CREA/GO, **DECLARA**, sob as penas da Lei, para fins do disposto no inciso V do art. 27 da Lei nº 8.666, de 21 de junho de 1993, acrescido pela Lei nº 9.854, de 27 de outubro de 1999, em conformidade com o previsto no inciso XXXIII, do art. 7º, da Constituição Federal, que não possui em seu quadro de pessoal empregado(s) menor(es) de 18 (dezoito) anos em trabalho noturno, perigoso ou insalubre e de 16 (dezesseis) anos em qualquer trabalho, salvo na condição de aprendiz, a partir dos 14 (quatorze) anos.

Rio de Janeiro, 24 de agosto de 2021.

CMAX CONCRETEIRA EIRELI

Marcos Araujo Nascimento

Representante Legal

CPF: 966.339.137-53

IDT: 5917/D (CREA/GO)

Tel: (021) 99453.5070

CMAX CONCRETEIRA EIRELI – 33.584.894/0001-63

Rua São Jorge, nº 5 – Centro – CEP: 27580-000 – Itatiaia (RJ) – Tel.: (24) 3352 – 1633 / (24) 98857-9830



MODELO DE DECLARAÇÃO DE ELABORAÇÃO INDEPENDENTE DE PROPOSTA ✓

REGIME DE CONTRATAÇÃO DA ESTATAL Nº. 05/2020

CMAX CONCRETEIRA EIRELI, inscrita no CNPJ sob o nº 33.584.894/0001-63, sediada na Rua São Jorge, S/N – Centro – Itatiaia - RJ, neste ato representada pelo seu representante legal, o Sr Marcos Araujo Nascimento, Brasileiro, Divorciado, portador da cédula de identidade nº 5917/D expedida por RG CREA/GO , DECLARA, sob as penas da lei, em especial o art. 299 do Código Penal Brasileiro, que:

- a) a proposta anexa foi elaborada de maneira independente, e que o conteúdo da proposta anexa não foi no todo ou em parte, direta ou indiretamente, informado a, discutido com ou recebido de qualquer outro participante potencial ou de fato do presente certame, por qualquer meio ou por qualquer pessoa;
- b) A intenção de apresentar a proposta anexa não foi informada a, discutida com ou recebida de qualquer outro participante potencial ou de fato do presente certame, por qualquer meio ou qualquer pessoa;
- c) Que não tentou, por qualquer meio ou por qualquer pessoa, influir na decisão de qualquer outro participante potencial ou de fato do presente certame, quanto a participar ou não da referida licitação;
- d) Que o conteúdo da proposta anexa não será, no todo ou em parte, direta ou indiretamente, comunicado ou discutido com qualquer outro participante potencial ou de fato do presente certame antes da adjudicação do objeto da referida licitação;
- e) Que o conteúdo da proposta anexa não foi no todo ou em parte, direta ou indiretamente, informado a, discutido com ou recebido do ÓRGÃO LICITANTE antes da abertura oficial das propostas e;
- f) Que está plenamente ciente do teor e da extensão desta declaração e que detém plenos poderes e informações para firmá-la.

Rio de Janeiro, 24 de agosto de 2021.

CMAX CONCRETEIRA EIRELI
Marcos Araujo Nascimento
Representante Legal
CPF: 966.339.137-53
IDT: 5917/D (CREA/GO)

CMAX CONCRETEIRA EIRELI – 33.584.894/0001-63

Rua São Jorge, nº 5 – Centro – CEP: 27580-000 – Itatiaia (RJ) – Tel.: (24) 3352 – 1633 / (24) 98857-9830



MODELO DE DECLARAÇÃO DE NÃO UTILIZAÇÃO DE TRABALHO DEGRADANTE OU FORÇADO

REGIME DE CONTRATAÇÃO DA ESTATAL Nº. 05/2020

CMAX CONCRETEIRA EIRELI, inscrita no CNPJ sob o nº **33.584.894/0001-63**, sediada na Rua São Jorge, S/N – Centro – Itatiaia - RJ **DECLARA**, sob as penas da Lei, que não possui, em sua cadeia produtiva, empregados executando trabalho em condição análoga à de escravo, forçado ou degradante e não utiliza trabalho involuntário de presos, observando o disposto nos incisos III e IV do artigo 1º e no inciso III do artigo 5º da Constituição Federal.

Rio de Janeiro, 24 de agosto de 2021.

CMAX CONCRETEIRA EIRELI
Marcos Araujo Nascimento
Representante Legal
CPF: 966.339.137-53
IDT: 5917/D (CREA/GO)
Tel: (021) 99453.5070

CMAX CONCRETEIRA EIRELI – 33.584.894/0001-63

Rua São Jorge, nº 5 – Centro – CEP: 27580-000 – Itatiaia (RJ) – Tel.: (24) 3352 – 1633 / (24) 98857-9830



MODELO DE DECLARAÇÃO DE CUMPRIMENTO DE RESERVA DE CARGOS

REGIME DE CONTRATAÇÃO DA ESTATAL Nº. 05/2020

CMAX CONCRETEIRA EIRELI, inscrita no CNPJ sob o nº **33.584.894/0001-63**, sediada na Rua São Jorge, S/N – Centro – Itatiaia - RJ **DECLARA**, sob as penas da Lei, que atende à reserva de cargos prevista em lei para pessoa com deficiência ou para reabilitado da Previdência Social e às regras de acessibilidade previstas na legislação, conforme disposto no art. 93 da Lei nº 8.213, de 24 de julho de 1991.

Rio de Janeiro, 24 de agosto de 2021.

CMAX CONCRETEIRA EIRELI
Marcos Araujo Nascimento
Representante Legal
CPF: 966.339.137-53
IDT: 5917/D (CREA/GO)
Tel: (021) 99453.5070

CMAX CONCRETEIRA EIRELI – 33.584.894/0001-63

Rua São Jorge, nº 5 – Centro – CEP: 27580-000 – Itatiaia (RJ) – Tel.: (24) 3352 – 1633 / (24) 98857-9830

PROCURAÇÃO

OUTORGANTE:

A CMAX CONCRETEIRA EIRELI, também denominada CMAX CONCRETEIRA EIRELI com sede e foro na cidade de ITATIAIA, na RUA SÃO JORGE, 5 - CENTRO no Estado do Rio de Janeiro e inscrito no CNPJ sob o 33.584.894/0001-63, neste ato representada pelo(s) seu(s) administrador(es) PAULO DA SILVA MARTINS, brasileiro, Casado, Empresario, inscrito no CPF/MF sob o n.º 091.431.387-80, portador da Carteira de Identidade n.º 123.702.679-7, expedida pela IIFP/RJ, residente e domiciliado na Rua Siracusa, s/n, Vila Maria Helena, Duque de Caxias, CEP 25010-530, Rio de Janeiro.

OUTORGADO:

Marcos Araújo Nascimento, brasileiro, solteiro, Eng. Civil, inscrito no CPF/MF sob o n.º 0966.339.137-53, portador da Carteira de Identidade CREA/RJ 5917/D GO, residente e domiciliado na Rua Marquês de Abrantes, nº 119 apt 902, Flamengo, Rio de Janeiro/RJ.

PODERES:

Por este instrumento de procuração o Outorgante nomeia e constitui seu bastante procurador, o Outorgado acima nomeado e qualificado para o fim de tornar-se um representante legal da empresa.

Itatiaia, 10 de Agosto de 2021.

Paulo da Silva Martins

Paulo da Silva Martins



24º OFÍCIO DE NOTAS - José Afonso Pinheiro Pinto
Avenida Almirante Barros, 23 - C. Centro - Rio de Janeiro - Telefone: (21) 3553-8021

AUTENTICAÇÃO

Certifico e dou fé que a presente cópia é a reprodução fiel do documento que me foi apresentado, sendo o original, apresentado em 11 de agosto de 2021.

MARCOS ARAÚJO NASCIMENTO
Empolunhos: R\$ 6,25 - T4 Fundos: R\$ 2,55 - Total: R\$ 8,80
Selo: ED833324-ACF - Consulte em <https://www.3jdj.us.br/sitepublico>

0986074H813388

RCPN e TABELIONATO DO 2º DISTRITO DE DUQUE DE CAXIAS-RJ

Reconheço por semelhança a firma de PAULO DA SILVA MARTINS - EDWP85547ZZR Cod. Seg: (4058869548240) 23 DUQUE DE CAXIAS, 11 de agosto de 2021 Valor Total R\$ 8,53

Consulte em <https://www.3jdj.us.br/sitepublico> Conferido por Thaís. Em Teste da verdade. Raquel Diogo Pereira Fona (Escrevente)

092893AA518838





PID 06360085473

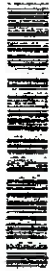

RJ18722ASE

AK11412429

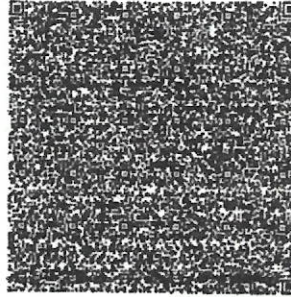

06360085473

RJ18722ASE

AK11412429

092833A-A46001

24 HORAS DE VALIDADE

24º OFÍCIO DE NOTAS - José Mario Pinheiro Pinto 089607AH75258
Avenida Almirante Barros, 39 - C - Centro - Rio de Janeiro - Telefone: (21)3553-6021

AUTENTICAÇÃO
Certifico e dou fé que a presente cópia é a reprodução fiel do documento que me foi apresentado como sendo o original.
Rio de Janeiro, 16 de agosto de 2021.

MARCOS FRANCISCO DA SILVA FARIAS
Emolumento: R\$ 6,25 - TJ+Fundos: R\$ 2,55 - Total: R\$ 8,8
Selo: EDXE71174-AAO - Consulte em <https://www3.trf1.jf.br/sitepublico>

AUTENTICAÇÃO

REPÚBLICA FEDERATIVA DO BRASIL

ESTADO DO RIO DE JANEIRO
GOVERNO DO ESTADO DO RIO DE JANEIRO
SECRETARIA DE ESTADO DE JUSTIÇA

Nome: **PAULO DA SILVA MARTINS**

FILIAÇÃO: **FLORENTINO MARTINS**

RUIZ DA SILVA

DATA NASC: **17/04/1980** NACIONALIDADE: **DUQUE DE CAXIAS/RJ**

SEXO: **M** FAMILIAR: **XXXX**

Paulo da Silva Martins

CARTEIRA DE IDENTIDADE

LEI Nº 3.916 DE 1968

CPF: **001.431.387-80** DTN: **00000000000000**

REGISTRO CIVIL: **12.702.679-7** DATA DE EMISSÃO: **21/08/2018**

REGISTRO CIVIL: **DUQUE DE CAXIAS RJ**

C.N.A.S.C. LIV. AM. FL. 75 TERM. 1951

T. E. LITUR: **NÃO INFORMADO** C.T.P. FEDERAL: **NÃO INFORMADO** PULGAR D. D. I. T. O.

REG. D. I. F. A. C. I. P.: **1298034621** REG. D. I. F. A. C. I. P.: **NÃO INFORMADO**

D. F. T. E. L. I. T. U. R.: **NÃO INFORMADO**

C. I. P. A.: **NÃO INFORMADO** C. I. P. A.: **NÃO INFORMADO**

Ambrósio

2VA LUÍS CARLOS DAS NEVES PRESIDENTE DO TRIBUNAL RJ 0636

VALIDAR TODA CÉLEBR. NAC. IONAL

22 08 1988 Pontifícia Univer-
sidade Católica do Rio de Janeiro-C. Cur-
so: 22.12.1986

22.12.1986

22.12.1986

"A" POSITIVO

966339137/53

Marcos Araújo Nascimento

ARTERIA DA ENTIDADE

REPÚBLICA FEDERATIVA DO BRASIL
CONSELHO REGIONAL DE ENGENHARIA, ARQUITETURA E AGRONOMIA
CREA- GO/TO

5917/D 5917 18.12.1991

Nome: Marcos Araújo Nascimento

Estado: Hêlio Nascimento e de
Myriam Araújo Nascimento

Nacionalidade: Brasileira Rio de Janeiro/RJ

25 / 01 / 1963 04909771-0-SSP/RJ

Engenheiro Civil

18.12.1991

(VALIDA EM TODO O TERRITÓRIO NACIONAL)

24º OFÍCIO DE NOTAS - José Mario Pinheiro Pinto 089607AR775269
Avenida Almirante Barros, 179 - C - Centro - Rio de Janeiro - Telefone: (21)3553-6021

AUTENTICAÇÃO

Certifico e dou fé que a presente cópia é a reprodução fiel do documento que me foi apresentado como sendo o original.
Rio de Janeiro, 18 de agosto de 2021.

MARCOS FRANCISCO DA SILVA FARIAS
Emolumentos: R\$ 8,25 - TJ+Fundos: R\$ 2,55 - Total: R\$ 10,80
Selo: EDXE71176-AQQ - Consulte em <https://www3.tjrj.jus.br/sitepublico>

24º OFÍCIO DE NOTAS - José Mario Pinheiro Pinto

Autenticação



00-2021/109069-7

JUCERJA

Útimo arquivamento: 00004055007 - 26/04/2021

NIRE: 33.6.0082371-4

CMAX CONCRETEIRA EIRELI

Boleto(s): 103643943

Hash: 098FEB66-82CE-4159-876B-B87DF4FC3337

NIRE (DA SEDE OU DA FILIAL QUANDO A SEDE FOR EM OUTRA UF)

33.6.0082371-4

Tipo Jurídico

Empresário Individual com Responsabilidade Limitada

Porte Empresarial

Empresa de Pequeno Porte

Orgão	Calculado	Pago
Junta	176,00	176,00
DNRC	0,00	0,00

Nome **TERMO DE AUTENTICAÇÃO**
CMAX CONCRETEIRA EIRELI

Código Ato Eventos

223

Cód	Qtde.	Descrição do Ato / Evento
251	1	Balanco (Empresa) / Demonstrações Financeiras
XXX	XX	XX
XXX	XX	XX
XXX	XX	XX
XXX	XX	XX

CERTIFICO O DEFERIMENTO POR LUIZ CARLOS MARQUES FILHO SOB O NÚMERO E DATA ABAIXO:

NIRE / Arquivamento	CNPJ	Endereço / Endereço completo no exterior	Bairro	Município	Estado
00004056442	33.584.894/0001-63	Rua SAO JOSE S/Nº	ITATIAIA	Itatiaia	RJ
XXXXXXXXXXXX	XX.XXX.XXX/XXXX-XX	XXXXXXXXXXXXXXXXXXXXXXXXXXXX	XXXXXXXXXXXXXXXXXXXX	XXXXXXXXXXXX	XX
XXXXXXXXXXXX	XX.XXX.XXX/XXXX-XX	XXXXXXXXXXXXXXXXXXXXXXXXXXXX	XXXXXXXXXXXXXXXXXXXX	XXXXXXXXXXXX	XX
XXXXXXXXXXXX	XX.XXX.XXX/XXXX-XX	XXXXXXXXXXXXXXXXXXXXXXXXXXXX	XXXXXXXXXXXXXXXXXXXX	XXXXXXXXXXXX	XX
XXXXXXXXXXXX	XX.XXX.XXX/XXXX-XX	XXXXXXXXXXXXXXXXXXXXXXXXXXXX	XXXXXXXXXXXXXXXXXXXX	XXXXXXXXXXXX	XX
XXXXXXXXXXXX	XX.XXX.XXX/XXXX-XX	XXXXXXXXXXXXXXXXXXXXXXXXXXXX	XXXXXXXXXXXXXXXXXXXX	XXXXXXXXXXXX	XX
XXXXXXXXXXXX	XX.XXX.XXX/XXXX-XX	XXXXXXXXXXXXXXXXXXXXXXXXXXXX	XXXXXXXXXXXXXXXXXXXX	XXXXXXXXXXXX	XX
XXXXXXXXXXXX	XX.XXX.XXX/XXXX-XX	XXXXXXXXXXXXXXXXXXXXXXXXXXXX	XXXXXXXXXXXXXXXXXXXX	XXXXXXXXXXXX	XX
XXXXXXXXXXXX	XX.XXX.XXX/XXXX-XX	XXXXXXXXXXXXXXXXXXXXXXXXXXXX	XXXXXXXXXXXXXXXXXXXX	XXXXXXXXXXXX	XX
XXXXXXXXXXXX	XX.XXX.XXX/XXXX-XX	XXXXXXXXXXXXXXXXXXXXXXXXXXXX	XXXXXXXXXXXXXXXXXXXX	XXXXXXXXXXXX	XX
XXXXXXXXXXXX	XX.XXX.XXX/XXXX-XX	XXXXXXXXXXXXXXXXXXXXXXXXXXXX	XXXXXXXXXXXXXXXXXXXX	XXXXXXXXXXXX	XX
XXXXXXXXXXXX	XX.XXX.XXX/XXXX-XX	XXXXXXXXXXXXXXXXXXXXXXXXXXXX	XXXXXXXXXXXXXXXXXXXX	XXXXXXXXXXXX	XX
XXXXXXXXXXXX	XX.XXX.XXX/XXXX-XX	XXXXXXXXXXXXXXXXXXXXXXXXXXXX	XXXXXXXXXXXXXXXXXXXX	XXXXXXXXXXXX	XX
XXXXXXXXXXXX	XX.XXX.XXX/XXXX-XX	XXXXXXXXXXXXXXXXXXXXXXXXXXXX	XXXXXXXXXXXXXXXXXXXX	XXXXXXXXXXXX	XX
XXXXXXXXXXXX	XX.XXX.XXX/XXXX-XX	XXXXXXXXXXXXXXXXXXXXXXXXXXXX	XXXXXXXXXXXXXXXXXXXX	XXXXXXXXXXXX	XX
XXXXXXXXXXXX	XX.XXX.XXX/XXXX-XX	XXXXXXXXXXXXXXXXXXXXXXXXXXXX	XXXXXXXXXXXXXXXXXXXX	XXXXXXXXXXXX	XX
XXXXXXXXXXXX	XX.XXX.XXX/XXXX-XX	XXXXXXXXXXXXXXXXXXXXXXXXXXXX	XXXXXXXXXXXXXXXXXXXX	XXXXXXXXXXXX	XX
XXXXXXXXXXXX	XX.XXX.XXX/XXXX-XX	XXXXXXXXXXXXXXXXXXXXXXXXXXXX	XXXXXXXXXXXXXXXXXXXX	XXXXXXXXXXXX	XX
XXXXXXXXXXXX	XX.XXX.XXX/XXXX-XX	XXXXXXXXXXXXXXXXXXXXXXXXXXXX	XXXXXXXXXXXXXXXXXXXX	XXXXXXXXXXXX	XX
XXXXXXXXXXXX	XX.XXX.XXX/XXXX-XX	XXXXXXXXXXXXXXXXXXXXXXXXXXXX	XXXXXXXXXXXXXXXXXXXX	XXXXXXXXXXXX	XX

Deferido em 28/04/2021 e arquivado em 28/04/2021

Bernardo Felis Sampaio Berwanger
SECRETÁRIO GERAL

Observação:

Junta Comercial do Estado do Rio de Janeiro
 Empresa: CMAX CONCRETEIRA EIRELI
 NIRE: 33.6.0082371-4 Protocolo: 00-2021/109069-7 Data de protocolo: 27/04/2021
 CERTIFICO O ARQUIVAMENTO em 28/04/2021 SOB O NÚMERO 00004056442 e demais constantes do termo de autenticação.
 Autenticação: F910FE72E16275a87191FE4CD20BC340B3DF21F4B064C95F02650A0715E43E03
 Para validar o documento acesse <http://www.jucerja.rj.gov.br/servicos/chanceladiigital>, informe o nº de protocolo.



Pag. 01/14

11ª ALTERAÇÃO CONTRATUAL

CMAX CONCRETEIRA EIRELI

CNPJ: 33.584.894/0001-63

NIRE: 336.0082371-4

PAULO DA SILVA MARTINS, brasileiro, solteiro, empresário, portador da carteira de identidade de nº 12702679-7, expedida pelo DETRAN/RJ, e do CPF nº 091.431.387-80, domiciliado na Rua Aracajú, nº 1200, Parque Marilândia – Duque de Caxias – RJ, Cep: 25225-640, Titular da Eireli denominada CMAX CONCRETEIRA EIRELI, com sede na Rua São José. S/nº, Itatiaia – no Município de Itatiaia – Estado do Rio de Janeiro- Cep: 27.580-000, com seus atos constitutivos devidamente registrados na JUCERJA sob o NIRE nº 336.0082371-4 por despacho de 10/05/2019, e CNPJ de nº 33.584.894/0001-63, **RESOLVE**, nos melhores termos de direito alterar pela décima primeira vez seu Contrato Social primitivo nos termos das cláusulas e condições a seguir discriminadas:

Primeira: O Titular da Eireli resolve retificar as Demonstrações Contábeis/Financeira (Balanço Patrimonial e Demonstração do Resultado do Exercício), encerrado em 31 de Dezembro de 2020, processada na 8ª Alteração Contratual, arquivada em 03/03/2021 sob o nº 00004024955, para correção de valores contábeis e aprovação das novas Demonstrações Contábeis/Financeira.

Segunda: Em face da alteração acima descrita em obediência as determinações legais, resolve o Titular dar nova Redação ao Contrato social consolidando as cláusulas na forma a seguir:

RS

Junta Comercial do Estado do Rio de Janeiro

Empresa: CMAX CONCRETEIRA EIRELI

NIRE: 336.0082371-4 Protocolo: 00-3021/109069-7 Data do protocolo: 17/04/2021

CERTIFICO O ARQUIVAMENTO em 26/04/2021 SOB O NUMERO 00004056442 e demais constantes do termo de

autenticação.

Autenticação: F210FE72E162750C7191FE4CD20BC360B3DF21F4B0E4C95F02850A071EEA3E03

Para validar o documento acesse <http://www.jucerja.rj.gov.br/servicos/chanceladigital>, informe o nº de protocolo.



Pag. 03/14

CONTRATO SOCIAL CONSOLIDADO

“CMAX CONCRETEIRA EIRELI”

CNPJ: 33.584.894/0001-63

NIRE: 336.0082371-4

PAULO DA SILVA MARTINS, brasileiro, solteiro, empresário, portador da carteira de identidade de nº 12702679-7, expedida pelo DETRAN/RJ, e do CPF nº 091.431.387-80, domiciliado na Rua Aracajú, nº 1200, Parque Marilândia – Duque de Caxias – RJ, Cep: 25225-640.

CLÁUSULA PRIMEIRA: DA DENOMINAÇÃO SOCIAL E NOME DE FANTASIA.

A empresa girará sob o nome empresarial: **“CMAX CONCRETEIRA EIRELI”**, que será empregada em todos os negócios sociais.

CLÁUSULA SEGUNDA: DA SEDE SOCIAL E INÍCIO DE ATIVIDADES.

A empresa tem sede à Rua São José, S/nº, Itatiaia – no Município de Itatiaia – Estado do Rio de Janeiro- Cep: 27.580-000, podendo, entretanto, estabelecer filiais, sucursais e escritórios em qualquer parte do território nacional ou no exterior, onde for de seu interesse. A sociedade iniciou suas atividades em 10/05/2019.

CLÁUSULA TERCEIRA: DO OBJETO SOCIAL.

A sociedade tem por objetivos:

Atividade Principal:

OBRAS DE INFRA-ESTRUTURA.

Junta Comercial do Estado do Rio de Janeiro

Empresa: CMAX CONCRETEIRA EIRELI

NIRE: 336.0082371-4 Protocolo: 06-2021/1090e9-7 Data do protocolo: 27/04/2021

CERTIFICO O ARQUIVAMENTO em 26/04/2021 SOB O NÚMERO 00004056442 e demais constantes do termo de autenticação.

Autenticação: F910FE72E16275887191FE4CD20BC36083DFE21F4B064C95F02850A0715EA3E03

Para validar o documento acesse <http://www.jucerja.rj.gov.br/servicos/chanceladigital>, informe o nº do protocolo.



Pag. 04/14

Atividades Secundárias:

PREPARAÇÃO DE MASSA DE CONCRETO E ARGAMASSA PARA CONSTRUÇÃO;

FABRICAÇÃO DE ESTRUTURAS PRÉ-MOLDADAS DE CONCRETO ARMADO, EM SÉRIE E SOB ENCOMENDA;

CONSTRUÇÃO DE RODOVIAS E FERROVIAS;

OBRAS DE TERRAPLENAGEM;

ALUGUEL DE MÁQUINAS E EQUIPAMENTOS PARA CONSTRUÇÃO SEM OPERADOR, EXCETO ANDAIMES;

INCORPORAÇÃO DE EMPREENDIMENTOS IMOBILIÁRIOS;

SERVIÇOS DE ENGENHARIA;

OBRAS DE URBANIZAÇÃO - RUAS, PRAÇAS E CALÇADAS;

OUTRAS OBRAS DE ENGENHARIA CIVIL NÃO ESPECIFICADAS ANTERIORMENTE;

CONSTRUÇÃO DE REDES DE ABASTECIMENTO DE ÁGUA, COLETA DE ESGOTO E CONSTRUÇÕES CORRELATAS, EXCETO OBRAS DE IRRIGAÇÃO;

DEMOLIÇÃO DE EDIFÍCIOS E OUTRAS ESTRUTURAS;

ADMINISTRAÇÃO DE OBRAS;

CONSTRUÇÃO DE OBRAS DE ARTE ESPECIAIS;

MONTAGEM DE INSTALAÇÕES INDUSTRIAIS E DE ESTRUTURAS METÁLICAS;

OBRAS DE ENGENHARIA CIVIL NÃO ESPECIFICADAS ANTERIORMENTE;

CONSTRUÇÃO DE EDIFÍCIOS;

RS

ATIVIDADES TÉCNICAS RELACIONADAS À ARQUITETURA E ENGENHARIA;

ATIVIDADES PROFISSIONAIS, CIENTÍFICAS E TÉCNICAS NÃO ESPECIFICADAS ANTERIORMENTE;

FABRICAÇÃO DE OUTROS ARTEFATOS E PRODUTOS DE CONCRETO, CIMENTO, FIBROCIMENTO, GESSO E MATERIAIS SEMELHANTES.

TRANSPORTE RODOVIÁRIO DE CARGA, EXCETO PRODUTOS PERIGOSOS E MUDANÇAS, INTERMUNICIPAL, INTERESTADUAL E INTERNACIONAL.

TRANSPORTE RODOVIÁRIO DE CARGA, EXCETO PRODUTOS PERIGOSOS E MUDANÇAS, MUNICIPAL.

SERVIÇOS DE MALOTE NÃO REALIZADOS PELO CORREIO NACIONAL.

CLÁUSULA QUARTA: DA DURAÇÃO E EXERCÍCIO SOCIAL.

O prazo de duração da empresa será por tempo indeterminado, e o exercício social coincidirá com o ano civil, sendo certo que ao fim de cada exercício será levantado um balanço patrimonial e demais demonstrações financeiras exigidas pela lei em vigor.

Parágrafo Único: A empresa poderá distribuir resultados em períodos inferiores ao anual, mediante resolução de seu titular, devendo, entretanto apurar o resultado do período em balanço contábil especialmente levantado para tanto.

CLÁUSULA QUINTA: DO CAPITAL SOCIAL.

O capital social é da quantia de R\$ 5.400.000,00 (cinco milhões e quatrocentos mil reais), divididos em 5.400.000 (cinco milhões e quatrocentos mil) cotas de capital no valor nominal de R\$ 1,00 (um real) cada uma, totalmente subscritas e integralizadas em moeda corrente do País, pelo Titular abaixo:

RS

Junta Comercial do Estado do Rio de Janeiro

Empresa: CMX CONCRETEIRA EIRELI

NIRE: 336.0082371-4 Protocolo: 06-2021/105029-7 Data do protocolo: 27/04/2021

CERTIFICADO DE ARQUIVAMENTO em 26/04/2021 SOB O NÚMERO 00004056442 e demais constantes do termo de autenticação.

Autenticação: F910FE7CE162750E7191FE4CD20BC360B3DF21F4B0E4C95F02B50A0715EA3E03

Para validar o documento acesse <http://www.jucerja.rj.gov.br/servicos/chanceladigital>, informe o n° de protocolo.



Pag. 06/14

PAULO DA SILVA MARTINS	5.400.000 cotas	R\$ 5.400.000,00
TOTAL	5.400.000 cotas	R\$ 5.400.000,00

CLÁUSULA SEXTA: DA ADMINISTRAÇÃO.

Os negócios sociais serão geridos pelo Titular Paulo da Silva Martins, o qual, isoladamente se incumbe das responsabilidades ou representações ativa e passiva da empresa, em juízo ou fora dele, podendo praticar todos os atos compreendidos no objeto social, especialmente movimentar contas em bancos, emitir, aceitar e endossar títulos, assinar contratos e documentos de qualquer natureza, mas sempre no interesse da sociedade.

Parágrafo Primeiro: O titular poderá constituir procuradores para a prática dos atos que mencionar no mandato, mas continuará responsável perante a sociedade não podendo ser substituída nos atos de administração.

Parágrafo Segundo: O Titular terá direitos a uma retirada mensal, a título de “pró-labore”.

Parágrafo Terceiro: O Titular declara, sob as penas da lei, de que não está impedido de exercer a administração da empresa, por lei especial, ou em virtude de condenação criminal, ou por se encontrar sob os efeitos dela, a pena que vede, ainda que temporariamente, o acesso a cargos públicos; ou por crime falimentar, de prevaricação, peita ou suborno, concussão, peculato, ou contra a economia popular, contra o sistema financeiro nacional, contra normas de defesa da concorrência, contra as relações de consumo, fé pública, ou propriedade.

CLÁUSULA SÉTIMA: RESPONSABILIDADE DO TITULAR.

A responsabilidade do Titular é limitada ao capital integralizado (art. 1052 do CC/2002) na empresa, não respondendo a mesma pelas perdas da EIRELI, sequer subsidiariamente.

CLÁUSULA OITAVA: NÃO PARTICIPAÇÃO EM OUTRA EIRELI.

O Titular da empresa declara, sob as penas da lei, que não participa de qualquer outra empresa individual de responsabilidade limitada.

RS

Junta Comercial do Estado do Rio de Janeiro

Empresa: CMAX CONCRETEIRA EIRELI

NIRE: 336.0082371-4 Protocolo: 06-2021/109069-7 Data do protocolo: 27/04/2021

CERTIFICO O ARQUIVAMENTO em 28/04/2021 S.B O NUMERO 0004056442 e demais constantes do termo de autenticação.

Autenticação: F910FE72E16275C07191FE4CD20BC360B3DF21F4B0E4C95F02850A0715EA3E03

Para validar o documento acesse <http://www.jucerja.rj.gov.br/servicos/chanceladigital>, informe o n° de protocolo.



Pag. 07/14

CLÁUSULA NONA: DAS OMISSÕES.

Para as decisões cujas diretrizes estejam omissas neste instrumento, será supletivamente aplicada, no que couber, a Lei das Sociedades Empresarias Limitadas.

CLÁUSULA DÉCIMA: DO FORO.

Fica eleito o Foro da comarca de Itatiaia - RJ para nele serem dirimidas as dúvidas e omissões oriundas deste instrumento.

Itatiaia/RJ, 27 de Abril de 2021

Paulo da Silva Martins

PAULO DA SILVA MARTINS
Titular e Administrador

Junta Comercial do Estado do Rio de Janeiro

Empresa: GMAX CONCRETEIRA EIRELI

NIRE: 336.0082371-4 Protocolo: 00-2021/109069-7 Data do protocolo: 27/04/2021

CERTIFICADO DE ARQUIVAMENTO em 23/04/2021 SOB O NUMERO 00004056442 e demais constantes do termo de autenticação.

Autenticação: F910FE72E162756C7191FE4CD20B0360B3DF21F4B0F4C95F02850A0715EA3E03

Para validar o documento acesse <http://www.jucerja.rj.gov.br/servicos/chanceladigital>, informe o n° de protocolo.



Pag. 08/14

TERMO DE ABERTURA

O presente Livro contém 5 folhas eletronicamente numeradas de 1 a 5, com número de ordem 2 e se destina ao livro Balanço Patrimonial no Período de 01/01/2020 a 31/12/2020, da empresa CMAX CONCRETEIRA EIRELI, de NIRE 33.6.0082371-4, de 10/05/2019 CNPJ 33.584.894/0001-63, no Município de Itaiaia.

Data de encerramento do exercício social 31/12.

Itaiaia, 10 de março de 2021.



JONNI GOMES CARVALHO

CONTADOR

C.P.F.: 077.697.209-07 RG : 213315500

C.R.C. RJ-124869/O-8



PAULO DA SILVA MARTINS

PAULO DA SILVA MARTINS

SÓCIO TITULAR

C.P.F.: 091.431.387-80 R.G.: 127026797

Junta Comercial do Estado do Rio de Janeiro

Empresa: CMAX CONCRETEIRA EIRELI

NIRE: 336.0082371-4 Protocolo: 00-2021/109069-7 Data do protocolo: 27/04/2021

CERTIFICO O ARQUIVAMENTO em 28/04/2021 SOB O NÚMERO 0000405e442 e demais constantes do termo de autenticação.

Autenticação: F910FE72E16275007191FE4CD20B0360B3DEF1F4B064C95F02850A0715EA3E03

Para validar o documento acesse <http://www.jucerja.rj.gov.br/servicos/chanceladigital>, informe o nº do protocolo.



Pag. 09/14

BALANÇO PATRIMONIAL

CMAX CONCRETEIRA EIRELI

R. SAO JORGE, SN - ITATIÁIA - CEP. 27580-000

ITATIÁIA - RJ

CNPJ: 33.584.894/0001-63

Local de Registro: JUCERJA

Período de Movimento: JANEIRO/2020 a DEZEMBRO/2020

Inscrição Estadual: 11431135

Data de Registro: 10/05/2019

Numero de Registro: 33600823714

Página: 2

ATIVO

CIRCULANTE	2.632.812,09 D
DISPONÍVEL	1.989.925,01 D
CAIXA	1.987.136,31 D
CAIXA	1.987.136,31 D
BANCOS CONTA CORRENTE	2.792,70 D
SICRED	2.792,70 D
CREDITOS	600.952,38 D
CONTAS A RECEBER	570.156,13 D
CLIENTES DE PAIS	570.156,13 D
TRIBUTOS A RECUPERAR	60.796,25 D
INSS A RECUPERAR	60.796,25 D
ESTOQUES	11.930,70 D
ESTOQUES DE MERCADORIAS	11.930,70 D
MATERIAL PARA CONSTRUÇÃO	11.930,70 D
ATIVO NÃO CIRCULANTE	495.004,00 D
IMOBILIZADO	495.004,00 D
BENS E DIREITOS	550.000,00 D
FERRAMENTAS	49.800,00 D
MÁQUINAS E EQUIPAMENTOS	500.200,00 D
DEPRECIACÕES ACUMULADAS	54.999,00 C
() DEPREC. ACUM. FERRAMENTAS	4.980,00 C
() DEPREC. ACUM. MÁQ. E EQUIPAM.	50.019,00 C
TOTAL DO ATIVO =====>	3.127.816,09 D

PASSIVO

CIRCULANTE	114.084,03 C
OBRIGAÇÕES TRABALHISTAS	52.706,55 C
FOLHA DE PAGAMENTO	49.514,77 C
SALÁRIOS A PAGAR	48.514,77 C
ENCARGOS SOCIAIS A RECOLHER	5.261,73 C
FGTS A RECOLHER	5.261,73 C
FOLHA DE PAGAMENTO DE SÓCIOS	930,05 C
PRÓ-LABORE A PAGAR	930,05 C
OBRIGAÇÕES TRIBUTARIAS	61.377,48 C
IMPOSTOS A RECOLHER	61.377,48 C
SIMPLES A RECOLHER	61.377,48 C
PATRIMÔNIO LÍQUIDO	3.013.732,06 C
CAPITAL SOCIAL	2.500.000,00 C
CAPITAL SOCIAL SUBSCRITO	2.500.000,00 C
CAPITAL SOCIAL	2.500.000,00 C
RESERVA DE LUCROS	513.732,06 C
RESERVA DE LUCROS	513.732,06 C
RESERVA DE LUCROS	513.732,06 C
TOTAL DO PASSIVO =====>	3.127.816,09 C

Recomendamos a exatidão do presente BALANÇO PATRIMONIAL, totalizando tanto no Ativo como no Passivo com o Patrimônio Líquido a importância de:

R\$ 3.127.816,09 (Três Milhões e Cento e Vinte e Sete Mil e Oitocentos e Dezessete Reais e Nove Centavos)

ITATIÁIA - RJ, 31 de JULHO de 2020

João Gomes Cavalho
 JOÃO GOMES CAVALHO
 CONTADOR
 C.P.F. 077.697.259-07 RG: 213315500
 C.R.C. RJ 12480903

Paulo da Silva Martins
 PAULO DA SILVA MARTINS
 SÓCIO TITULAR
 C.P.F. 641.431.387-80
 R.G. 127026297

Junta Comercial do Estado do Rio de Janeiro

Empresa: CMAX CONCRETEIRA EIRELI

NIRE: 336.0062371-4 Protocolo: 00-2021/10*069-7 Data do protocolo: 27/04/2021

CERTIFICADO O ARQUIVAMENTO em 26/04/2021 SOB O NÚMERO 00004056442 e demais constantes do termo de autenticação.

Autenticação: FR10FE72E16275037191FE4CD208C360B3DE21F4B0F4C95F02E50A0715EA3E03

Para validar o documento acesse <http://www.jucerja.rj.gov.br/servicos/chanceladigital>, informe o nº do protocolo.



DEMONSTRAÇÃO DO RESULTADO DO EXERCÍCIO EM 31/12/2020

CMAX CONCRETEIRA EIRELI

R. SAO JORGE, SN - ITATIAIA CEP: 27580-000
ITATIAIA - RJ

CNPJ - C.E.I.: 33.584.294/0001-65

Inscrição Estadual: 114.111.135

Local de Registro: JUCERJA

Data do Registro: 10/05/2019

Nº do Registro: 33500873714

Período Movimento: JANEIRO/2020 a DEZEMBRO/2020

Página: 3

Receita Bruta de vendas e/ou serviços

RECEITAS DE PRESTAÇÃO DE SERVIÇOS
SERVIÇOS PRESTADOS 2.735.024,43 2.735.024,43

(-) Deduções das receitas brutas

DESPESAS TRIBUTARIAS
ISS 69.853,43
SIMPLES NACIONAL 167.437,22 237.340,65

(*) Receita Líquida de Vendas e/ou Serviços 2.497.683,78

(-) Custos de bens e/ou serviços vendido

CUSTO OPERACIONAL
CUSTO DOS SERVIÇOS PRESTADOS (CSP) 321.960,00 321.960,00

(*) Lucro Bruto 2.175.723,78

(-) Despesas Operacionais

DESPESAS COM FOLHA DE PAGAMENTO
SALÁRIOS 146.717,87
HORAS EXTRAS 29.456,07
FERIAS 10.139,38
13º SALÁRIO 20.414,49
FGTS 16.803,39
INSS 43.351,14
RESCISÃO DE CONTRATO DE TRABALHO 13.774,68
SALÁRIO FAMILIA 58,34
PRO LABORE 4.180,00 287.894,95

DESPESAS ADMINISTRATIVAS

TELEFONE E INTERNET 360,00
HONORÁRIOS CONTÁBEIS 2.800,00
SERVIÇOS PRESTADO PESSOA FISICA 30.574,88
SERVIÇOS PRESTADOS PESSOA JURIDICA 31.000,00
ENERGIA ELÉTRICA 460,00
DESPESAS COM DEPRECIÇÃO 64.086,00 120.190,88

DESPESAS GERAIS

MATERIAL DE LIMPEZA 1.730,00
MATERIAL DE ESCRITÓRIO 835,00
MATERIAL DE INFORMÁTICA 450,00
DESPESAS COM MATERIAL DE USO E CONSUMO 4.600,00 7.155,00

DESPESAS FINANCEIRAS

ITATIAIA / RJ 31 de Dezembro de 2020

Jonni Gomes Carvalho
JONNI GOMES CARVALHO
CONTADOR

C.P.F.: 077.057.205-07 RG: 213310500
CRC: RJ-1.49690-8

Paulo da Silva Martins
PAULO DA SILVA MARTINS

SÓCIO TITULAR
C.P.F.: 061.431.387-80
RG: 127025797

Junta Comercial do Estado do Rio de Janeiro

Empresa: CMAX CONCRETEIRA EIRELI

NIRE: 336.0082371-4 Protocolo: 00-2021/109069-7 Data do protocolo: 27/04/2021

CERTIFICADO DE ARQUIVAMENTO em 28/04/2021 SOB O NÚMERO 00004056442 e demais constantes do termo de autenticação.

Autenticação: F910FE7CE16275287191FE4CD20B0360B3DE21F4B0F4C95F02650A0715EA3E03

Para validar o documento acesse <http://www.jucerja.rj.gov.br/servicos/chanceladigital>, informe o nº do protocolo.



Pag. 11/14

DEMONSTRAÇÃO DO RESULTADO DO EXERCÍCIO EM 31/12/2020

CMAx CONCRETEIRA EIRELI

R SAO JORGE SN - ITATIAIA CEP 27580-000
ITATIAIA / RJ

CNPJ / CEF 33.581.894/0001-63

Inscrição Estadual 11431135

Local de Registro JUCERJA

Data do Registro 10/05/2019

Nº do Registro 33600823714

Período Movimento JANEIRO/2020 a DEZEMBRO/2020

PÁGINA 4

TARIFAS BANCÁRIAS	694,47	694,47
(=) Lucro Operacional antes do Resultado Financeiro		1.757.788,47
(=) LUCRO LÍQUIDO DO EXERCÍCIO		1.757.788,47

José Gomes Carralho

JOSÉ GOMES CARRALHO
CONTADOR
C.P.F. 077.057.209-07 RG 21.331.5630
C.H.C. RJ-1245620-8

ITATIAIA / RJ 31 de Dezembro de 2020

Paulo da Silva Martins

PAULO DA SILVA MARTINS
SÓCIO TITULAR
C.P.F. 091.431.380-80
R.G. 127.026797

Junta Comercial do Estado do Rio de Janeiro

Empresa: CMAx CONCRETEIRA EIRELI

NIRE: 336.0082371-4 Protocolo: 00-3021/109069-7 Data do protocolo: 27/04/2021

CERTIFICO O ARQUIVAMENTO em 28/04/2021 SOB O NÚMERO 00004056442 e demais constantes do termo de autenticação.

Autenticação: F910FE74E16275C57191FE4CD20B8360B3DE21F4B064C95F02850A0715EA3E03

Para validar o documento acesse <http://www.jucerja.rj.gov.br/servicos/chanceladigital>, informe o nº de protocolo.



TERMO DE ENCERRAMENTO

O presente Livro contém 5 folhas eletronicamente numeradas de 1 a 5, com número de ordem 2 e se destina ao livro Balanço Patrimonial no Período de 01/01/2020 a 31/12/2020, da empresa CMAX CONCRETEIRA EIRELI, de NIRE 33.6.0082371-4, de 10/05/2019 CNPJ 33.584.894/0001-63, no Município de Itatiaia

Data de encerramento do exercício social 31/12

Itatiaia, 10 de março de 2021.

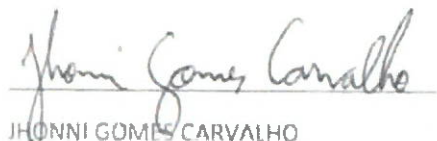

JHONNI GOMES CARVALHO

CONTADOR

C.P.F. 077.697.209-07 RG : 213315500

C.R.C. RJ-124869/O-8



PAULO DA SILVA MARTINS

SÓCIO TITULAR

C.P.F. 091.431.387-80 R.G.:127026797

Junta Comercial do Estado do Rio de Janeiro

Empresa: CMAX CONCFETEIRA EIRELI

NIRE: 336.0082371-4 Protocolo: 00-2021/109069-7 Data do protocolo: 27/04/2021

CERTIFICO O ARQUIVAMENTO em 28/04/2021 SOB O NÚMERO 00004050442 e demais constantes do termo de autenticação.

Autenticação: F910FE72E16275007191FE4CD20BC360B3DF01F4B064C95F02850A0715EA3E03

Para validar o documento acesse <http://www.jucerja.rj.gov.br/servicos/chanceladigital>, informe o n° de protocolo.



Pag. 13/14



IDENTIFICAÇÃO DOS ASSINANTES

CERTIFICO QUE O ATO DA CMAX CONCRETEIRA EIRELI, NIRE 33.6.0082371-4, PROTOCOLO 00-2021/109069-7, ARQUIVADO EM 28/04/2021, SOB O NÚMERO (S) 00004056442, FOI ASSINADO DIGITALMENTE.

CPF/CNPJ	Nome
077.697.209-07	JHONNI GOMES CARVALHO

03 de maio de 2021.

Bernardo Feijó Sampaio Berwanger
Secretário Geral

1/1

Junta Comercial do Estado do Rio de Janeiro

Empresa: CMAX CONCRETEIRA EIRELI

NIRE: 336.0082371-4 Protocolo: 00-2021/109069-7 Data do protocolo: 27/04/2021

CERTIFICO O ARQUIVAMENTO em 28/04/2021 SOB O NÚMERO 00004056442 e demais constantes do termo de autenticação.

Autenticação: F910FE72E16275CC7191FE4CD20B0360B3DF21F4B0E4C95F02850A0715EA3E93

Para validar o documento acesse <http://www.jucerja.rj.gov.br/servicos/chanceladigital>, informe o n° de protocolo.



Pag. 14/14